Chispazos

por IAN

Rockefeller se retirará de la vida política

WASHINGTON, 20. (Télam-DPA). — Su retirada de la vida política anunció hoy Nelson Rockefeller durante una conferencia de prensa realizada en Wilmington. Expresó que una vez que finalice, a principios del próximo año, su periodo oficial como vicepresidente de los Estados Unidos, cesarán todas sus actividades políticas.

Robaron U$S 10 millones en un banco de Francia

Los asaltantes penetraron por un túnel en la bóveda subterránea. No funcionó la alarma

NIZA (Francia), 20 (UPI). — Francia esta conmocionada por la audacia de unos bandidos que perpetraron "el robo del siglo" al penetrar por un túnel en la bóveda subterránea de una sucursal del banco de la Societé Generale durante el fin de semana, escapando con 50 millones de francos (10 millones de dólares), en lo que tal vez sea el mayor robo bancario de la historia.

La policía retuvo hasta hoy detalles de la información, que seguramente inspirará la imaginación de más de un productor cinematográfico.

Los ladrones abrieron 200 de las 4.000 cajas de seguridad del banco y al retirarse soldaron la puerta de la bóveda, que se cierra desde adentro, atrasando con ello el descubrimiento del robo hasta la tarde de ayer.

Hoy a primera hora, cientos de clientes que habían alquilado cajas se precipitaron al edificio de la Societé Generale, mostrando sus llaves e invadiendo la oficina de su gerente, Jacques Guenet, quien ordenó el cierre del establecimiento y la admisión a los clientes en pequeños grupos.

Un cliente que llegó antes de que se abriera el banco, en una crisis de furia impotente dio puntapies contra la maciza puerta y comenzó a gritar: "maten al gerente", después de lo cual se alejó sollozando.

A una señora se le informó que todas sus joyas habían desaparecido. La dama se desmayó y fue reanimada con cognac.

La Societé Generale es uno de los cinco mayores bancos de Francia. Su presidente, Maurice Laure, dijo en París que los clientes serán compensados por sus pérdidas.

El sistema de alarma no funcionó, dando cuerpo a la sospecha de que el robo puede haber sido llevado a cabo por empleados del banco. Durante el fin de semana no hubo guardia. El contenido en dinero de la bóveda subterránea es el equivalente de un salario de guardia durante mil años.

Los ladrones dejaron una nota que decía: "ni tiroteo, ni violencia, ni odio", con la firma del signo de la paz: una "y" invertida dentro de un círculo.

Ello ha llevado a la especulación de que los ladrones pudieran ser activistas políticos. En todo caso, se trata de un robo hecho por expertos, según fuentes policiales.

La policía dijo que no se encontró señal alguna de la excavación del túnel de ocho metros desde un alcantarillado hasta la bóveda del banco, lo que indica que los ladrones lo cavaron durante semanas.

Por el contrario, en la bóveda se encontraron sopletes y tanques vacíos de oxígeno y acetileno. El suelo también estaba cubierto con botellas de vino vacías, costras de pan, piedras semipreciosas y valores que los ladrones despreciaron.

Grandes daños en Roma a raíz de un atentado

ROMA, 20. (Télam-DPA). — Considerables daños causó un atentado explosivo cometido anoche contra las oficinas de la línea aérea siria, en Roma. En el muro de la casa vecina presuntamente los autores del atentado habían pintado la palabra "Fedayín" y la hoz y el martillo.

Se habrían amotinado más de 2.000 soldados en Uganda

Temen enfrentamientos con tropas del gobierno

NAIROBI, 20 (UPI).— Más de 2.000 soldados ugandeses se amotinaron contra el presidente de Uganda, Idi Amin, y se aprontan a enfrentar en el campo de batalla a las fuerzas leales, según un diario de Kenya.

En una información que aparecerá mañana, "The Nation" dice que "desde el domingo dos batallones se han negado a acatar órdenes de Kampala y el motín se está extendiendo".

Añade que las tropas amotinadas han cavado trincheras y fosos en torno de sus cuarteles, en anticipo a un ataque de las fuerzas leales a Amin.

La información, que aparecerá bajo el titular de "ahora se amotinan las tropas de Amin", no pudo ser confirmada inmediatamente por otras fuentes. Pero periódicamente han habido anuncios de intranquilidad dentro del ejército de 12.000 hombres.

Según la versión de The Nation, desde hace cuatro meses no se paga a la tropa, la que lleva a cabo cada vez más incursiones dentro de Kenya para robar ganado, ya que tampoco está recibiendo las raciones de alimentos.

La información expresa que los motines, que "envuelven a más de 2.000 hombres", estallaron en las poblaciones de Mubende y Bombo, al oeste y al norte de Kampala, la capital.

The Nation, que no da la fuente de su información, sostiene que la intranquilidad comenzó cuando Amín ordenó, a los dos batallones que "se prepararan para una invasión a Kenya", pero la tropa se negó.

Las relaciones entre los dos vecinos del África Oriental se deterioraron agudamente cuando la incursión de un comando israelí al aerupuerto Ugandes de Entebbe el 4 de este mes, para rescatar a más de 100 personas que eran mantenidas como rehenes por guerrilleros palestinos que asaltaron un avión de la Aerolínea Air France. Uganda acusó entonces a Kenya de complicidad con los incursores israelíes y envió unidades militares a la frontera.

El diario keniano dice que Amín está visitando varias unidades militares, pero que aún no sabe cómo encarar la situación con los amotinados.

En una poco coherente información anterior captada en esta capital, Radio Uganda manifestó que Amín planea hacer una peregrinación a Jerusalén "les guste o no a los árabes o a los israelíes". Según el locutor, Amín informará a los israelíes "con tres o cinco días de anticipación y espera aterrizar en el aeropuerto Lod", cerca de Tel Aviv.

Ahí hablaría solamente con el primer ministro Yitzhak Rabín, el ministro de Relaciones Exteriores Yigal Allon, el ex ministro de Defensa Moshe Dayán y la ex primera ministra Golda Meir.

Sugerencia sobre el destino de los restos de Juan Perón

BUENOS AIRES, 20 (NA). — El historiador Enrique Pavón Pereyra sugiere que "la autoridad suprema" debería tener en cuenta "el factor profesional, el factor familiar y el factor histórico", respecto del "destino ulterior de los restos del teniente general Juan D. Perón", en carta dirigida al diario La Razón de esta capital, que el vespertino transcribe en forma completa en su edición de la fecha.

Señala en primer término que "la edición del 14 de julio próximo pasado de la Razón, consigna, bajo el título "Los restos de Perón y su segunda esposa", versiones sobre el destino que el Poder Ejecutivo se dispondría a dar a dichos restos", así como que "el revuelo suscitado por el enfoque periodístico y, más que nada, la sensatez que esta vez parecen presidir tales propósitos, nos inducen a puntualizar un par de verdades".

Enumera a continuación: "familiares de Perón: viven unos en las provincias patagónicas y algunos otros en Buenos Aires. Trátase de parientes de vínculo directo, que llevan su apellido y que pertenecen a la rama de su hermano único, el finado Mario Avelino Perón Sosa. En la Capital Federal residen varias de sus primas hermanas con su mismo apellido, descendientes del extinto militar D. Conrado Perón".

"A nuestro entender —prosigue— son tres los elementos que la autoridad suprema debe homologar cuando se decida sobre el destino ulterior de los restos del teniente general Juan D. Perón: factor profesional, el factor familiar y el factor histórico, con lo cual queda escrito que descartamos todo género de especulaciones subalternas".

"De juzgarse decisiva la profesión militar de Perón: teniente general, oficial de Estado Mayor, profesor de la Escuela Superior de Guerra, de la Escuela de Guerra Naval, etcétera, cabría reservársele el lugar que, por derecho propio le corresponde, ingresando sus restos mortales al panteón militar".

Añade que "de privar los sentimientos familiares, la familia Perón posee en La Chacarita la bóveda o panteón que guarda los restos de los abuelos, de los progenitores y de los parientes colaterales del ex presidente a los que podría agregarse con naturalidad el descendiente epónimo".

"En cambio —sugiere— si por motivaciones obvias se decidiera atender las razones históricas, en consonancia con la real voluntad del finado, y que nosotros hemos hecho pública un sin fin de veces: "Que mi corazón descanse en Lobos", aserto que figura en la contratapa de los libros biográficos de Perón, editados en vida del protagonista: ¿Qué lugar puede ser el más adecuado? En primer término, el cementerio de Lobos, donde descansan algunos de sus parientes más modestos. En segundo término, la casa natal de Perón, declarada monumento nacional por decreto 18.805, y museo y biblioteca por ley provincial 5.713. En tercer lugar, en las afueras de la ciudad de Lobos, cerca de la ruta que conduce a Roque Pérez y a 25 de mayo, donde los Perón conservan algunos terrenos y donde él mismo aprendió a cabalgar antes que a caminar".

"Casi a flor de tierra, y —como él prefería— sin otro adorno que la cruz que abrazó al morir, como católico, extremo que consigna su confesor", expresa la carta de Pavón Pereyra en su final.

Resultó herido a raíz de un atentado el gerente en Chile de Aerolíneas

SANTIAGO (Chile), 20 (UPI) — El gerente en Chile de la empresa de aviación Aerolíneas Argentinas, Horacio Mazzucco, resultó herido al estallarle en las manos un paquete postal que contenía un explosivo.

Mazzucco fue trasladado al hospital de la Asistencia Pública, con heridas en las manos y lesiones leves en la cara.

La policía informó en los primeros momentos que carecía de pistas para determinar las causas del atentado, pero otras fuentes no descartaron la posibilidad de que estuviese vinculado a las acciones terroristas que se registran en la Argentina.

Un vocero de la embajada argentina dijo que no podía tratarse de nada personal contra Mazzucco. "Más bien parece ser parte de la campaña político terrorista que afecta a la Argentina y al mundo", agregó.

Fuentes de la aerolínea informaron que el paquete, que contenía una caja de cigarros puros, había llegado la semana pasada desde Concepción, ciudad industrial situada a 500 kilómetros al sur de Santiago. El paquete carecía de remitente.

Agregaron que la encomienda quedó en el escritorio de Mazzucco debido a que éste se encontraba en Buenos Aires, desde donde regresó anoche. Esta mañana, a las 9, al llegar a su oficina, abrió el paquete, lo que accionó el mecanismo que hizo estallar la bomba.

Funcionarios de la empresa dieron cuenta a la policía y trasladaron a Mazzucco al hospital donde fue atendido y luego enviado a su domicilio.

Las oficinas de la empresa están en el centro de esta capital, a media cuadra del palacio presidencial de la Moneda.

El suceso es el primero de su tipo que se registra en el país desde el 10 de setiembre de 1975, cuando el director del vespertino La Segunda, Mario Carneiro, resultó herido al estallarle un carta explosiva en las manos.

En 1972, cuando eran frecuentes los atentados de ese tipo, el embajador de Israel, Moshe Tov, recibió una carta sospechosa que fue retirada por la policía e hizo explosión cuando era examinada por personal especializado, hiriendo de gravedad en la cara y en las manos a un agente policial.

Aumentó el desempleo en Gran Bretaña

LONDRES, 20. (Télam-DPA). — Con 1.473.455 personas sin trabajo, el desempleo en Gran Bretaña alcanzó su nivel más alto desde la segunda guerra mundial. La cifra mencionada equivale al 6,8 por ciento del total de la población laboral británica.

COMUNICADO

La Cooperativa de Vivienda de Empleados y Obreros de la Municipalidad de la Capital Ltda. trasladó sus oficinas a calle Espejo Nº 183 - 7º Piso - Local 64.

21|7|F|90193|21|7

Quiniela de Mendoza

El Banco de Previsión Social dio a conocer anoche el extracto de la quiniela, sorteada anoche por Lotería de Mendoza:

1º Premio	.....	432
2º "	.....	219
3º "	.....	445
4º "	.....	872
5º "	.....	739
6º "	.....	332
7º "	.....	865
8º "	.....	358
9º "	.....	159
10º "	.....	951
11º "	.....	409
12º "	.....	210
13º "	.....	826
14º "	.....	609
15º "	.....	795
16º "	.....	601
17º "	.....	991
18º "	.....	009
19º "	.....	868
20º "	.....	514

Estudio Jurídico

Atiendo durante la Feria Judicial

Asesoramiento sobre Ley Alquileres - Asuntos Penales

Horario: 10 a 12 y 18 a 20 horas

Amigorena 80 - 4º Piso - Of. "A"

21|7|C|75|21|7

RADIUX

en 30 días, Ud. obtiene el préstamo que necesita para su vivienda!

ASI TRABAJAMOS EN KOLTON S.A. DE AHORRO Y PRESTAMO PARA LA VIVIENDA: PLANIFICAMOS Y EFECTIVIZAMOS

CON EXENCION IMPOSITIVA

SI UD. PROYECTA ADQUIRIR, CONSTRUIR, AMPLIAR O REFACCIONAR SU CASA O DEPARTAMENTO EN MENDOZA, SAN RAFAEL, BUENOS AIRES, SAN JUAN O SAN LUIS, O CANCELAR HIPOTECAS SOBRE LOS MISMOS, CUENTE CON KOLTON Y REALICE SUS MEJORES PROYECTOS.

SIN LIMITE DE ANTIGÜEDAD O DE SUPERFICIE CUBIERTA. UNICA CONDICION: ANTISISMICA.

KOLTON

S. A. DE AHORRO Y PRESTAMO PARA LA VIVIENDA

MENDOZA : SARMIENTO Y AV. ESPAÑA
San Rafael : Barcala y San Lorenzo
San Juan : Gral. Acha 13 - Sur
San Luis : San Martín 688
Buenos Aires : Córdoba 890 - 1er. Piso.

HORARIO DE ATENCION AL PUBLICO: 7,30 a 12,30

Con el respaldo de la Caja Federal de Ahorro y Préstamo para la Vivienda.

PRATI FRUEHAUF

ACOPLADOS Y SEMI CARROZADOS FURGONES Y CARRETONES

REPUESTOS Y PARTES REPARACIONES

DISTRIBUIDORA CENTRAL DEL ACOPLADO D.I.C.A.

RIO CUARTO 1143-TEL. 21-2114-28-2773/2749-CAP.

BUSCA REPRESENTANTES VENDEDORES

Llueva, truene o se inunde...

que su auto pase por todo con

SILIKOTE®

AUTO LUB

el anti-agua.

Aproveche este invierno. No deje pasar la oportunidad que le brindan las lluvias torrenciales de la estación fría, los charcos y las inundaciones, para comprobar las extraordinarias propiedades aislantes de SILIKOTE® AUTO LUB. Después de una limpieza previa, sólo rocíe con SILIKOTE® AUTO LUB los cables al distribuidor y todo el sistema eléctrico de su automóvil, y... métase en el charco sin problemas.

SILIKOTE® AUTO LUB es un fabuloso **aislante protector de humedad** a base de siliconas, ideado para resguardar las partes vitales de todo el sistema eléctrico de su automotor, de los perniciosos efectos del agua y la humedad ambiente.

AUTO LUB es otro producto de la línea SILIKOTE®, "Tratamiento 0 Km", y tiene además una variedad de aplicaciones útiles según las instrucciones de uso impresas en el envase.

SILIKOTE® AUTO LUB, el anti-agua.

• Pídalo a su proveedor habitual de MOLYKOTE®.

• SILIKOTE® AUTO LUB es un producto con siliconas DOW CORNING, fabricantes de MOLYKOTE®.

J/B&B

LOS ANDES
Fundado el 20 de Octubre de 1882 por el Dr. Adolfo Calle
Directoras:
Carmen Usandivaras de Calle
Elcira Videla de Schiappa de Azevedo
MENDOZA, MIERCOLES 21 DE JULIO DE 1976

El problema de los medicamentos

Ante el aumento desmedido verificado en el precio de los medicamentos en los últimos tiempos, el gobierno nacional intervino para lograr su congelamiento por el término de tres meses. En ese período se tendrá la oportunidad de concretar los estudios destinados a adoptar medidas correctivas. La preocupación es justificable y tiene asidero cierto si se piensa la gran repercusión social de estos artículos, cuyo manejo en la esfera comercial registra sensibles diferencias con las mercaderías de uso diario. Se manifiesta, sin embargo, un empeño en establecer regímenes similares en su comercialización, lo que equivale a una distorsión aún mayor.

En otras oportunidades se han puntualizado las incidencias negativas que son fácilmente detectables y que producen precios no ajustados a la realidad. La primera de esas deformaciones consiste en ignorar la existencia de oferta en esta clase de mercaderías. O lo que algunos denominan "acuerdo de precios", figura económica poco aconsejable. Solamente existe demanda y los sistemas de expendio deben adecuarse a esa realidad.

Partiendo de esa base, es fácil comprender que la influencia ejercida por la promoción de los productos sobre los precios es bastante relativa. Las muestras que se envían a los médicos para las experimentaciones que ineludiblemente deben realizar, necesitan de un control bien estructurado. Por una parte, esa necesidad queda reducida a las especialidades correspondientes y, por la otra, tienen una duración limitada. Lo contrario, significa poner su manejo en manos inexpertas con los consiguientes riesgos que la situación supone.

Se argumenta, también, la necesidad de inducir al público a adquirir determinado medicamento a cuyo objeto —dice la Cámara Argentina de Especialidades Medicinales— es preciso utilizar procedimientos que resultan más costosos a los registrados en otras mercaderías. Por su misma naturaleza, los medicamentos no pueden promocionarse de tal manera, pues son únicamente los facultativos quienes están autorizados a recomendarlos. Es decir, que este factor no puede tener incidencia alguna en los precios.

Acerca de la crecida cantidad de medicamentos autorizados en nuestro país —cuya incidencia se pretende negar como elemento distorsionante— debe destacarse su importancia en el abultamiento artificial de los precios. Cuando un nuevo remedio sale al mercado, no se hace generalmente con el objeto de competir en el precio, sino en el consumo. Hay esmero en hacer una presentación más lujosa a fin de despertar un atractivo que no tiene relación alguna con su eficiencia, pero que ejerce una inevitable presión sobre su costo.

Es partiendo de los falsos patrones, donde se pueden verificar las mayores distorsiones. En otros casos los consumidores de medicamentos se ven obligados a adquirir dosis que superan sus necesidades porque están envasados en recipientes de una capacidad determinada y no es factible fraccionarlos. Si durante el tratamiento el médico cambia su receta, se vuelve a reproducir el mismo episodio y obliga a una erogación inflada artificialmente. Mientras tanto, muchas personas se ven impedidas de adquirir el total de la receta porque sus posibilidades le permiten munirse de un único remedio que, en cantidad, supera sus necesidades pero que no responde al tratamiento aconsejado.

En los tres meses de estabilidad dispuestos oficialmente aparecerá la manera de conseguir la existencia de medicamentos que puedan expenderse a precios accesibles y en la cantidad indispensable para cubrir los requerimientos más urgentes. Existe una necesidad ineludible que es la representada por el hecho de tener que adquirir la mayor parte de las drogas utilizadas en la industria en el mercado exterior. Como compensación al pago de los costos elevados que tal situación representa, puede procurarse la venta a través de un sistema de mayor practicidad, de tal manera que esté al alcance de la población lograr los medicamentos fraccionados y en envases de bajo costo.

Lo dicho no excluye un programa a mediano y largo plazo que corrija los factores de dependencia que desde hace años gravitan sustancialmente en especialidades medicinales. La provisión de drogas nacionales es un imperativo para iniciar el camino de la sustitución de importaciones. Nuestros investigadores también tienen su misión futura.

Efluentes de la industria conservera

— Nota V —

En lo referente a "distribución de los líquidos residuales del establecimiento", pudo constatarse que en ningún caso se efectuaba división de las aguas altamente contaminadas de aquellas con poca carga orgánica, tal por ejemplo, las de enfriamiento de latas, lavado de la materia prima, aguas provenientes de las columnas barométricas de los concentradores de vacío, etc.

Esto traía como consecuencia un menor aprovechamiento de los dispositivos de decantación, dados los grandes volúmenes que se pretendían tratar. En lo referente a la aptitud de los efluentes para ser utilizados en irrigación, en el Laboratorio de Análisis y Control Industrial estudiaron las aguas de procesamiento y sus efluentes; en 16 establecimientos conserveros de Mendoza.

Hidrociclones en serie para separar partículas finas dejadas por el tamiz.

Análisis

Los análisis de las "aguas servidas", que en general provienen de pozos surgentes y semisurgentes, revelaron características muy variadas, siendo en muchos casos (31,78%) de calidad inferior para ser usadas en irrigación.

Los análisis efectuados en los efluentes sirvieron para tener una idea somera de su posible aprovechamiento para irrigación. Revelaron que en un 16,67 % la utilización de las aguas para riego no produciría salinización de los terrenos; en un 50 % podrían ocuparse con algunas reservas, principalmente basadas en las características físicas del suelo y en un 33,33 % los líquidos eran francamente inaptos para el riego. También se comprobó que los desagües de los cultivos irrigados con aguas residuales, reducían notablemente la D. B. O. y llevaban el PH próximo a la neutralidad.

El primer año de estudios fue altamente satisfactorio, pues dio la pauta de que los trabajos inmediatamente posteriores debían dirigirse a evaluar definitivamente la posibilidad de utilización para riego, en algunos casos especiales, de los líquidos efluentes de fábrica y a tratar de encontrar otros tratamientos primarios económicos y prácticos, que no tuvieran los problemas ya apuntados para la decantación simple. En este trabajo participaron el CITEF, el Laboratorio de Análisis y Control Industrial de la Provincia de Mendoza, la Dirección de Industrias de Mendoza y la Facultad de Ciencias Aplicadas a la Industria, de San Rafael.

2º año: 1968/69

Durante el Convenio del Período Agrícola-Industrial 1968/69 el Departamento General de Irrigación se encargó de realizar estudios sobre la aptitud de los efluentes para irrigación y CITEF se ocupó de controlar sistemas primarios de separación.

El aludido departamento llevó a cabo dos ensayos: uno empleando aguas residuales contaminadas por materia orgánica y otro con aguas contaminadas con materia orgánica, hidróxido de sodio y sus sales, provenientes de las combinaciones con los ácidos orgánicos de los vegetales procesados. El trabajo se planeó estadísticamente, haciendo las correspondientes parcelas testigos irrigadas con agua sin contaminar.

Las conclusiones a que se arribó fueron las siguientes:

a) Ensayo de irrigación empleando aguas residuales cargadas solamente con materia orgánica. Se pueden emplear para el riego los desagües de las fábricas que no utilizan productos químicos en el pelado de las frutas. Estos efluentes no reportan perjuicios a los suelos sino que, por lo contrario, aumentan el contenido orgánico de los mismos. Los ensayos se llevaron a cabo en un viñedo;

b) En cuanto a la experiencia con aguas en las que además de materia orgánica había residuos alcalinos y salinos, provenientes del pelado de duraznos con soda cáustica, se concluyó, de acuerdo con las variaciones sufridas por el suelo y las diferencias registradas en el desarrollo vegetativo del cultivo considerado (maíz, ea Mays Var. Identata), que los riegos repetidos en años sucesivos en el mismo terreno, producirían un notable desmejoramiento en las condiciones de productividad, llegando a obtener diferencias significativas entre parcelas irrigadas con aguas no servidas en relación con las servidas.

De todos modos, debe tenerse en cuenta en el caso de los cultivos que tienen empadronados sus derechos sobre las hijuelas, que si bien pueden recibir desagües de establecimientos fabriles, conducen además las dotaciones normales de riego, cuyos caudales superan enormemente el volumen de las aguas servidas, por lo que reducen los efectos de éstas hasta hacerlos nulos. Por lo tanto, desde el punto de vista de irrigación exclusivamente —y por los resultados obtenidos en los ensayos realizados— se estima que dichos desagües no causan efectos perjudiciales en suelos y cultivos.

Sistemas primarios

Las pruebas para controlar y seleccionar otros sistemas de tratamientos primarios, se llevaron a cabo mediante el empleo de dos vibroseparadores con mallas de 80 hilos por pulgada cuadrada; uno provisto por la firma Sharples Argentina S. A. y otro por Industrias Chardon. Ambos se instalaron en un mismo establecimiento conservero para poder compararlos.

En lo referente a sólidos sedimentables, los vibroseparadores empleados reducen en un 47,20 % la carga de los líquidos provenientes de la industrialización del durazno y del tomate, y en un 51,50 % los provenientes de la industrialización de tomate solamente, datos promedios.

En cuanto a la D. B. O., no se observan diferencias significativas (durazno y tomate 2421-2422; tomate 1528-1531). En general, puede concluirse que la ventaja de este tratamiento primario respecto del tradicional de las rejillas y decantadores, estriba en su automaticidad, lo que redunda en economía de mano de obra, perfección en el trabajo, reducido espacio para las instalaciones y la poca humedad de los sólidos separados, lo que facilita su manipuleo posterior. Como inconvenientes, se puede destacar la poca resistencia de la malla. En este trabajo participaron el Departamento General de Irrigación, el Laboratorio de Análisis y Control Industrial de la Provincia y la Municipalidad de Godoy Cruz.

3er. año de trabajo

Durante el tercer año de trabajo 1969/70, se ensayó el comportamiento del Tamiz D. S. M. 45º (malla de 1,7 mm. de luz) de la firma Dorr-Oliver. Como tratamiento primario, se realizó un estudio comparativo entre la decantación simple, tamices vibrátiles y el tamiz aludido, cuyas características sobresalientes son: no poseer parte móvil alguna y la robustez de su malla. Debido a la fecha de instalación, sólo pudo ser ensayado con líquidos residuales provenientes de la industrialización del tomate. La reducción sólidos en suspensión fue 60 %. Participó en esto el CITEF.

4º año de trabajo

En este período 1970/71, se repitieron los ensayos con Tamiz D. S. M. 45º, previa separación de las aguas muy cargadas de materia orgánica de las poco cargadas.

El octavo aniversario cumple hoy "El Andino"

A fuerza de entregar diariamente su modo tan particular de interpretar la noticia, de no faltar a la convocatoria popular, de compenetrarse de los problemas de la comunidad para al cabo proponer soluciones, de mantener con los años una línea de conducta que si varió fue para imprimir progreso a su accionar; a fuerza de todo ello, los ocho años de vida que hoy celebra el vespertino "El Andino" puede en verdad celebrarlos.

Una presencia cotidiana de las tardes mendocinas desde el 21 de julio de 1968. Hacía falta llenar ese tiempo de información, ese tiempo apurado de información, en que con titulares sugerentes e informaciones breves y precisas, el lector recoge lo sucedido desde la madrugada y satisface una necesidad de la hora actual hasta la meditada y serena lectura de un matutino.

"El Andino", como todo, también tiene su tiempo. Y en los aparentemente pocos ocho años de existencia, es mucho el terreno recorrido, por otra parte sujeto a pautas que imponen necesariamente el progreso y las apetencias de los destinatarios. Las políticas nacional e internacional encuentran eco en las primeras páginas; luego, el acontecer diario, y de ahí en más todo lo que se necesite saber respecto de los deportes locales y del mundo. La mujer ha conquistado últimamente su espacio, y en torno de ella, la moda, el arte culinario, los hijos. Inmediatamente después los entretelones de la farándula...

En síntesis: que quienes conducen el vespertino y quienes tienen a su cargo la elaboración de sus trabajos han puesto su mira en un objetivo primordial: interpretar con veracidad la noticia y, en el ámbito de sus 16 páginas diarias, abarcar la totalidad de lo trascendente, con su modo tan particular de ser.

Educacionales

Supervisión de Escuelas Nacionales. — Comunicó que han sido transferidos los fondos correspondientes a los haberes del personal suplente en cargo vacante por el mes de junio. Las escuelas del Gran Mendoza podrán retirar la planilla hoy, a partir de las 9.30.

Suspenden muestra didáctica. — Se ha suspendido la exposición de material para equipamiento de jardín de infantes y juegos educativos, que debía efectuarse en el local de José Vicente Zapata 265. Se realizará en fecha y lugar que se dará a conocer en su oportunidad.

Jubilaciones

Banco de Mendoza. — A partir de hoy, y hasta el 4 de agosto, pagará los haberes a los beneficiarios de la ex Caja de Autónomos (Independientes, empresarios y profesionales), en horario bancario. La oficina de Jubilaciones informó además que requiere la presencia del señor José Gabriel Díaz, beneficiario de la ex Caja de la Industria.

Donarán a Salta obras de autores de Mendoza

El ministro de Cultura y Educación de Mendoza, en cumplimiento del plan de acción cultural tendiente a un acercamiento entre Mendoza y el resto del país, concretará la donación de 142 obras de autores mendocinos y otros, al gobierno de Salta. Se refieren al acontecer socio económico y cultural de nuestra provincia, y serán destinadas a la biblioteca "Provincia de Mendoza", de la capital salteña.

La donación está integrada con obras de Bufano, Draghi Lucero, Fausto Burgos, Molinelli, Morales Guiñazú, Schobinger y otros autores, así como por publicaciones de la Junta de Estudios Históricos, la Universidad Nacional de Cuyo y otros institutos. La entrega la efectuará personalmente en Salta, hoy, el ministro de Cultura y Educación, coronel Juan E. Echazú.

Adhesión del director de Difusión

El señor César Ticiano Gil, director de Difusión del Gobierno de Mendoza, hizo llegar a las codirectoras de "El Andino" y LOS ANDES, señoras Carmen Usandivaras de Calle y Elcira Videla de Schiappa de Azevedo, una nota relativa al aniversario del primero de ambos diarios, que hoy cumple 8 años.

Expresa la nota: "El aniversario de un diario, implica para quienes contribuyen a su edición, la conmemoración de todo un año de cotidianos esfuerzos y la renovación de la fe que incentiva la labor de cada hombre del periodismo. Para sus lectores, una ocasión especial de testimoniar el agradecimiento por el servicio cultural e imprescindible, que significa el conocimiento constante de los hechos del mundo.

"Me asocio por ello, a la alegría de los hombres que edifican diariamente la edición de "El Andino" y hago votos para que vuestros renovados esfuerzos prosperen en provecho de la comunidad, a la que ustedes nutren con su tarea y a la que nos proponemos servir".

Preparan programas de Educación Física

Abarcan los de carácter diferencial

El director de Educación Física del Ministerio de Cultura y Educación de la Provincia, mayor Aníbal Esteban Juliá, nos manifestó que se hizo un relevamiento completo de la realidad educativa en lo que se relaciona con la educación física. Ese diagnóstico ha revelado una serie de datos interesantes que servirán —dijo— para compaginar programas en esta disciplina tan importante y un poco olvidada dentro de los planes escolares, primarios y secundarios.

Manifestó que los programas de educación física pre primarios no existían y, en cuanto a los primarios, se venía trabajando con esquemas provenientes del año 1951. "En ningún caso se le otorga la importancia que posee la educación física" recalcó, "cuando se ha comprobado junto con todos los deportes, que es la única materia que educa la voluntad".

En el nivel secundario, tampoco existían programas, acotó, señalando que para poder realizarlos se trabajó con equipos, coordinadamente, y también con la Universidad Nacional de Cuyo.

Más adelante, el mayor Juliá se refirió a los programas diferenciales, los que tampoco existían y que ha motivado un estudio del problema. En educación física intervienen todos los especialistas: psicólogos, médicos, profesores y maestros especiales y debe abarcar naturalmente a ciegos, sordos, discapacitados del aparato locomotor y disminuidos mentales.

Anticipó que al finalizar las actuales vacaciones de invierno, se iniciarán las clases en forma normal —tras el receso que motivó el brote gripal— con los nuevos programas.

También aludió a la escasez de profesores; se requieren 600 y solo hay 200. Se va a aplicar para cubrir ese déficit, un sistema de rotación a fin de que todos los escolares reciban educación física.

En los establecimientos de las zonas suburbanas y rurales se pone en marcha una misión pedagógica para aquellos que no tengan profesores de educación física. Se tenderá a capacitar a los docentes para el dictado de clases de educación física.

Afirmó después que las instalaciones de la Colonia de Papagayos, con una capacidad de 40 camas, se encuentra a disposición de las escuelas que lo soliciten para realizar campamentos, excursiones, etc.

También es motivo de estudio por parte de la superioridad, el profesorado de educación física, ya que los egresados primero deben ser maestros y después de tres años, profesores de educación física, lo que equivale a una carrera de nivel terciario. Esto ha originado un estudio de la actualización de la legislación docente del profesor de educación física sobre cantidad de horas, incompatibilidades, reconocimiento por trabajos diferenciales, régimen jubilatorio, etc.

Finalmente, dijo que los programas se confeccionaron por grupos de trabajo y hay uno de ellos que ha elaborado una historia de la educación física en Mendoza, el país y el mundo, incluyendo la historia de las Olimpíadas.

Construirán escuela en Montecaseros

Por decreto Nº 1247 del Gobierno de la Provincia, se aprobó el contrato celebrado el marzo de 1976 entre la Dirección de Arquitectura y Planeamiento y la empresa Francisco Mazzoni, correspondiente a la construcción de la escuela Nº 251 "Luisa Carrera", situada en el Carril Costa Canal Montecaseros, del distrito homónimo, departamento San Martín.

El importe total de la obra asciende a $ 25.435.603,45.

Convocóse a un concurso sobre integración regional

El Instituto para de Integración de América Latina (INTAL), dependiente del Banco Interamericano de Desarrollo, anunció la realización de su Segundo Concurso Anual denominado "Premio Integración para América Latina 1976", instituido para promover y alentar trabajos inéditos acerca del proceso de integración y de cooperación latinoamericana.

El tema del concurso 1976 lleva por título: "La promoción y desarrollo de proyectos multinacionales en América Latina" y deberá referirse a las acciones de integración y de cooperación, traducidas en proyectos específicos, entre dos o más países latinoamericanos en distintas áreas del campo industrial, agropecuario, de servicios y de infraestructura física.

Las bases del concurso establecen que los trabajos inéditos tendrán una extensión no mayor de 200 carillas de 28 x 22 centímetros, escritas a máquina a doble espacio. Cada trabajo será firmado por un seudónimo y en sobre separado y cerrado, en cuya carátula figurará el seudónimo elegido, el autor o los autores consignarán sus datos personales. Los trabajos podrán ser presentados en idioma español, portugués, inglés y francés.

Los trabajos deberán ser remitidos en dos ejemplares antes del 28 de febrero de 1977 a la sede del INTAL, casilla de Correo 39, sucursal 1, Buenos Aires, Argentina. El primer premio consistirá en u$s 3.000 y en la publicación del trabajo.

COMUNICADO A LA OPINION PUBLICA

EL COMPROMISO DE AUTAM:
LA RENOVACIÓN Y REPARACIÓN DEL PARQUE RODANTE

Hasta el presente y en lo que va de 1976, AUTAM suscribió y mantiene su plena vigencia un acta que se encuentra en poder del Ministerio de Obras y Servicios Públicos aguardando el decreto que convalide oficialmente la efectiva prestación de los servicios ya que las prórrogas de las concesiones se encuentran vencidas desde 1974. Dicho documento compromete el máximo esfuerzo del empresariado para la RENOVACION Y REPARACION de las unidades del parque rodante de Mendoza y afectado al transporte colectivo de pasajeros siempre y cuando los regímenes tarifarios coadyuven a ese fin cuando se hallan jaqueados por un proceso económico de alternativas críticas y cambiantes. Con este propósito se promovió ante los Gobiernos Nacional y Provincial, con la intervención de FATAP, Federación Argentina de Transporte por Automotor de Pasajeros, en su caso, la implementación de créditos que respondan al elevado costo de las unidades de recambio con justos plazos de amortización e intereses adecuados a la explotación que prestan y también que las cargas impositivas que pesan sobre el sistema moderaran su incidencia.

Por y para ello, se instó a la banca local a prestar debida atención a la sugerencia del Banco Central de la República que propiciaba apoyo a las necesidades financieras de las empresas del autotransporte.

Es así que en cumplimiento de lo pactado los empresarios de AUTAM, encaran la renovación parcial durante 1976 a partir del 2º trimestre comenzando con las unidades de modelo más antiguo, cambiando máquinas de 1962/65 por otras de 1970/76, conforme el siguiente detalle:

LINEAS Y NUEVAS UNIDADES INCORPORADAS POR REMPLAZO EN SERVICIO

Línea	3	-	Micro	10	por 1974.
„	4	-	„	14	„ 1970.
„	8	-	„	18	„ 1969.
„	43	-	„	43	„ 1975.
„	43	-	„	6	„ 1974.
„	52	-	„	7	„ 1974.
„	83/85	-	„	12	„ 1968.
„	83/85	-	„	4	„ 1976.
„		-	„	7	„ 1976.

LINEAS Y UNIDADES ADQUIRIDAS A INCORPORAR POR REMPLAZO PROXIMAMENTE

Línea	9	-	Micro	17	por 1976.
„	15	-	„	2	„ 1972.
Línea	15	-	Micro	9	por 1972.
„	15	-	„	17	„ 1972.
„	15	-	„	21	„ 1970.
„	15	-	„	24	„ 1972.
Línea	15	-	Micro	25	por 1972
„	15	-	„	26	„ 1970.
„	16	-	„	3	„ 1975.
„	16	-	„	12	„ 1969.
„	16	-	„	13	„ 1975.
„	16	-	Dos unidades CERO Km. por las más antiguas.		
„	53	-	Seis unidades CERO Km. Id.		
„	5	-	SAN RAFAEL - Micro 3 por modelo 1976.		
„			Auto-Transporte ISELIN - San Rafael Interno 29 por Modelo 1976.		

Este principio de RENOVACION Y MODERNIZACION supera los 13.000 millones de pesos moneda nacional. Sin perjuicio de esto se ha intensificado, saludablemente, la REPARACION DEL PARQUE MOVIL. Esta situación puede ser comprobada y corroborada por la Dirección de Tránsito y Transporte que a diario inspecciona las unidades en circulación.

El proceso de cambio, entonces, se ha iniciado positiva y alentadoramente, sin que todavía estén dadas las condiciones óptimas en lo económico y financiero para ejercitarlo.

Como en toda organización aún con idéntico objeto de explotación, unas empresas alcanzan éxito económico y otras fracasan. Los factores son múltiples para uno y otro estado. Las que logren mejores réditos serán las que renovarán primero, no así las otras que generalmente, están en la palestra del mejor servicio, las que deberán esperar el mejor momento o recibir mayor asistencia financiera. Entendemos que esto es vital y parte del proceso natural y que será justo reconocer también los avances positivos al valorar los estancamientos, casi siempre negativos.

El dificilísimo proceso de renovación y reparación se ha iniciado promisoriamente a 60 días de contraído el COMPROMISO DE AUTAM CON EL ESTADO. Se mantendrá mientras la ecuación económica lo sostenga y se incrementará directamente proporcional a la asistencia que al sistema preste la banca oficial y privada; se implementen las franquicias impositivas solicitadas y se faciliten los contactos directos con fábricas, para el recambio. En esto, no debe olvidarse y el gran público debe conocerlo, no sólo está el hecho de AUTAM, sino también y especialmente la acción derivada del acto de Gobierno, toda vez que la actividad del empresario transportador de pasajeros está reglada por el Estado.

MENDOZA, 21 de Julio 1976.

Prensa, Difusión y Relaciones Humanas

Sigue operativo de vacunación antisarampionosa

Se continúa realizando en toda la Provincia el operativo de vacunación antisarampionosa, iniciada el 14 del corriente. El mismo se lleva a cabo —como se informó oportunamente— a través de las dependencias específicas, como son los centros de salud, hospitales y brigadas móviles que recorren las villas inestables y zonas alejadas del Gran Mendoza.

La vacunación se realiza en niños con edades comprendidas entre los 9 meses y los dos años de edad, que no hayan padecido el sarampión o que no hayan sido vacunados con anterioridad. Una sola dosis suministrada por vía subcutánea es suficiente para conseguir una inmunidad duradera.

Las únicas contraindicaciones para no administrar dicha vacuna son los procesos febriles, enfermedades graves y alergias a la proteína del huevo. Se destaca que los resfríos y catarros sin fiebre no constituyen impedimento para la administración de la vacuna.

Además, la vacuna antisarampionosa puede ser colocada simultáneamente con cualquier otra vacuna, por lo que se aconseja a los padres aprovechar la realización de este operativo para vacunar a sus hijos con la vacuna triple anticoqueluche, la que podrá aplicarse a los niños de hasta 5 años.

...ntidades culturales

...stituto Cultural Anglo Argentino. — A partir del 2 de ...to se podrá recabar información sobre las becas que anualmente ofrecen el Consejo Británico y la Federación de Inglesas Británicas a profesionales argentinos que deseen perfeccionarse en Gran Bretaña durante el año lectivo 1978. Los aspirantes deben ser graduados en universidades argentinas y deberán tener dominio del idioma inglés. Información pertinente se puede obtener en la sede del Instituto, Necochea 550, de la ciudad.

Las reinas de la Vendimia de la Provincia y de la Capital con el intendente municipal.

Dos soberanas vendimiales irán a la Fiesta del Olivo

El intendente municipal de la Capital, coronel (R) Héctor Guillermo Molina, recibió a las reina de la Vendimia de la Provincia y de la Capital, señoritas Analía Ortiz Baeza y Alicia Callejas, respectivamente, quienes eran acompañadas por la señora Nélida Gutiérrez de Vázquez, de la Dirección Provincial de Turismo.

Las soberanas departieron con el jefe de la Comuna y le informaron que en esta semana viajarán a la ciudad cordobesa de Cruz del Eje, adonde han sido invitadas por el intendente municipal de esa ciudad, a efectos de participar de la Fiesta Nacional del Olivo, festejos que son organizados por el Club de Leones de Cruz del Eje y en cuyo transcurso es elegida la Reina Nacional del Olivo.

El coronel Molina les expresó su deseo de un feliz viaje y destacó su satisfacción de que Mendoza esté representada en la Fiesta Nacional del Olivo por dos reinas que, como en este caso, reúnen dos atributos fundamentales para dejar bien sentados los prestigios de la provincia: belleza y cultura.

Culto Católico

Iglesia de la Compañía de Jesús. — Desde mañana, en las misas de las 12 y las 20, habrá predicación especial sobre San Ignacio de Loyola, fundador de la Compañía de Jesús, con motivo de la próxima festividad del santo que se festeja el 31. El 30 del corriente, a las 20, se oficiará una misa concelebrada presidida por el

Prorrogan plazo para concurso fotográfico

La Municipalidad de la Capital, a través de la Dirección de Cultura, Promoción y Deportes, informó que se ha prorrogado hasta el 30 de este mes el plazo de entrega de trabajos al VIII Concurso Fotográfico Municipal 1976 sobre "Los árboles de Mendoza".

La medida se adoptó —se informa— para brindar a los aficionados del medio mayores

Entidades de bien público

Rotary Club Mendoza. — Hoy, a las 21, en el Plaza Hotel, realizará su habitual cena de los miércoles esta entidad. En ausencia de su titular presidirá la reunión el doctor Ambrosio Gilardi. La reunión será de asamblea y en ella podrán participar todos los socios excepto los honorarios. Previamente, a las 19, realizará sesión de tablas la junta directiva. Tratará el proyecto de presupuesto y cálculo de recursos para el presente año, que después considerará la asamblea, así como otras resoluciones dictadas por la junta directiva ad referéndum de aquel cuerpo.

Club de Leones de Guaymallén. — Hoy a las 21.30, en Maza 1349, Dorrego, se efectuará la reunión plenaria, oportunidad en que se tratará como único tema la concreción y proyecto de la nueva sede del club. En la reunión anterior, se logró la aprobación de los comités, charlas leonísticas y de calificación para todo el año, como así las visitas interclubes a realizar.

Rotary Club Godoy Cruz Oeste. — Realizará hoy su habitual cena y mesa de trabajo bajo la presidencia de su titular, señor Vicente Panella. En esta oportunidad disertará sobre temas de su especialidad el señor Jorge Astrudillo.

Rotary Club Las Heras Este — Hoy, a las 21, en calle Belgrano 525, Las Heras, la entidad llevará a cabo su habitual reunión cena semanal. El boletín estará a cargo de Nicolás Alvarez, la difusión rotaria será dirigida por el presidente del Rotary Club Las Heras, señor Oreste Scagliotti, y la charla ha sido confiada a Alfio

A escasos metros del carril a Lavalle se observa este espectáculo; al fondo, montículos de residuos de toda clase. Un camión carga elementos destinados a su comercialización.

Basural a cielo abierto cerca de Colonia Segovia

Un depósito de residuos y otros elementos de deshecho se halla instalado desde hace varios años en una zona poblada y cercada de chacras, a un costado de la ruta pavimentada que conduce a Lavalle, en jurisdicción del distrito Colonia Segovia, departamento Guaymallén.

Hay allí un predio de aproximadamente 8 hectáreas que alquila la Comuna mencionada y donde son depositadas diariamente varias toneladas de basuras que los camiones recolectores extraen del ejido municipal.

Puede observarse todas las jornadas a personas que concurren a revolver los desperdicios para separar papeles, cartones, vidrios, latas, trapos, etc., que después son llevados para su procesamiento a otras partes.

Al fondo de ese predio, próximo a fincas cultivadas, hay montículos de gran tamaño depositados. En un principio, según informes proporcionados por los técnicos, la Comuna planificó el relleno sanitario de los terrenos, pero ocurre que la tarea no ha sido posible, debido a la proximidad de la napa freática del subsuelo, que impide realizar excavaciones más allá de los 80 centímetros a un metro por ese motivo.

Mientras tanto, la permanencia de ese basural en la zona, que ha originado desde hace mucho tiempo quejas del vecindario, no puede continuar.

Su presencia motiva un espectáculo deprimente y da lugar a la multiplicación de insectos y roedores que afectan el medio ambiente, precisamente en una época en que los organismos sanitarios provinciales, municipales y nacionales se encuentran abocados a otorgar una solución acorde con los principios de la higiene.

En consecuencia, la solución más acorde aconsejada por las circunstancias es el traslado a otro sitio más alejado de ese depósito de materiales en desuso, tratando en lo posible de efectuar la compactación de terrenos bajos y de mala contextura, para promover un desarrollo futuro mediante la incorporación de bosques de álamos o de eucaliptos que sirvan a la vez de mejoradores del medio ambiente.

No atenderá hasta el 1º de agosto el Distrito Militar

El Distrito Militar Mendoza informó que no atenderá al público hasta el 1º de agosto inclusive. Las actividades normales de atención se reanudarán el 2 de agosto.

Rigen nuevos precios para la leche

La Sociedad Tamberos de Mendoza, que celebró reunión de asociados en fecha reciente, resolvió aconsejar a los mismos que a partir de hoy se expenda la leche proveniente de los tambos locales a los siguientes precios: leche suelta en mostrador, $ 40.00; leche suelta a domicilio, $ 42.00; leche embotellada a domicilio, $ 43.00.

En un comunicado de prensa emitido sobre el particular la entidad señala que este aumento en los precios obedece a las incidencias registradas en la adquisición de pastos y alimentos balanceados y compra y conservación de implementos de trabajo, a los que deben sumarse los incrementos en los impuestos, tarifas eléctricas y otros insumos que hacen a la determinación de los costos de producción, "los que deben ser absorbidos —dice— logicamente, por las ventas del producto.

Finalmente expresa que "estos precios fijados son de carácter transitorio y serán modificados de acuerdo a las incidencias en mas o en menos".

Habla el presidente del Instituto, profesor Alberto Rodríguez

Acto por los 160 años de la Independencia Nacional

El Instituto de Investigación y Divulgación del Folklore Cuyano realizó en su sede un acto para conmemorar el 160º aniversario de la Declaración de la Independencia Nacional.

Luego de la entonación de las estrofas del Himno Nacional, habló el presidente de la entidad, profesor Alberto Rodríguez, quien se refirió a la significación histórica del acto y a su aspecto tradicional y folklórico, "como puntos de apoyo, espíritu y alma de la historia".

Posteriormente se evocó el Congreso de Tucumán con una narración a cargo de la señora Gloria de Gei. Más tarde se interpretaron canciones y bailes folklóricos cuyanos.

Al acto asistieron el teniente coronel Mario Alberto Irusta, asesor del gobierno provincial, su esposa, socios de la entidad e invitados especiales.

Darán mañana una charla sobre sismología

Con el auspicio de la Municipalidad de la Capital, ofrecerán mañana, a las 18, en el Microcine de la Comuna —9 de Julio 500, de ciudad—, una charla sobre "Sismo guatemalteco del 4 de febrero de 1976 - Observación de daños, análisis de efectos, enseñanzas".

La disertación estará a cargo del ingeniero José Herrera Cano, titular de la cátedra Teoría de las Estructuras e investigador del Instituto de Investigaciones Antisísmicas de Facultad de Ingeniería y Arquitectura de la Universidad Nacional de San Juan.

El disertante ha sido invitado especial de la UNESCO para asesoramiento sobre construcción antisísmica rural ante el gobierno de Guatemala.

Universidades

Nacional de Cuyo

Escuela de Fonoaudiología. — Comunicó a los alumnos que las mesas examinadoras se constituirán de acuerdo a este detalle: Física, Acústica y Audiometría I, el 23, a las 16; Ortofonía, mañana, a las 10.

Tecnológica Nacional

Facultad Regional Mendoza. — El decano interino, ingeniero Carlos Fernando Nieto, informó que el 25, a las 18, se realizará una reunión de claustro docente en el salón de actos de la facultad. La asistencia es obligatoria para todo el personal que desempeña sus funciones en la casa de estudios.

Registro de proveedores de la Comuna

Informó la Municipalidad de la Capital que continúa con la actualización del Registro de Proveedores en el que deben inscribirse comerciantes e industriales interesados en participar de las licitaciones públicas y privadas que realiza la Comuna.

La inscripción se efectúa en el Departamento de Compras, Licitaciones y Concursos, 6º piso del Palacio Municipal, diariamente, de 7.30 a 13.

Carta Política en Mendoza
Desde hoy en su kiosko
LOS VIAJES DE MARTINEZ DE HOZ.
Carta Política lo siguió de cerca. Lea este imprescindible informe junto a los grandes temas nacionales e internacionales: Política-Economía y Cultura.
COLUMNAS:
Roberto T. Alemann - Julio E. Alvarez - Kurt Biedenkopf - Eduardo Briancesco - Nicánor Costa Méndez - Raúl E. Cuello - Ezequiel Gallo - José Luis de Imaz - José Isaacson - Manuel d'Ornellas - Juan Carlos de Pablo - Rodolfo Pandolfi - Jorge A. Pegoraro - Lorenzo Raggio - Agustín Rocca - Rafael Squirru - Tad Szulc - Alberto C. Taquini, hijo - Jorge Reinaldo Vanossi.
Dirige: Mariano Grondona
Carta Política
Información de origen

Reunión de Educación para la Salud habrá en Buenos Aires

Del 26 al 30 de este mes se realizará en la Capital Federal una Reunión Nacional de Educación para la Salud, a la que asistirán delegados de todas las provincias. Tendrá lugar en el Centro Cultural Gral. San Martín.

Por Mendoza concurrirá el subsecretario de Salud Pública, teniente coronel Lucio Ernesto Arienti y el jefe interino del Departamento de Educación para la Salud, profesor Eugenio L. Carbonari.

Durante la charla que mantuvimos con este funcionario, dio a conocer el temario que será considerado en Buenos Aires. En primer término se analizará el "estado actual de la educación para la salud a nivel nacional y provincial", para posteriormente escucharse un "informe sobre la estructura y funcionamiento de los organismos educativos - sanitarios".

El tema siguiente comprende un "análisis de los programas de capacitación, investigación y promoción, realizados a partir de 1972, en ejecución y en proyecto". Después se formularán diversas "consideraciones sobre la recepción y difusión del material que envía el sector nacional a las provincias y se evaluará el material recibido".

También se hará una "valoración y conveniencia de los cargos de capacitación realizados y a realizar por este sector en la Capital Federal y las provincias", y se analizará el "estado actual de la producción de contenidos de salud en el nivel primario de la enseñanza y posibilidades futuras".

"Informe sobre la existencia y funcionamiento de las comisiones mixtas de salud y educación; valoración de estos encuentros" y finalmente, C. A. E. S. P. O. hará una presentación sobre los actos preparatorios de la reunión internacional de educación sanitaria, a realizarse en setiembre en la ciudad de Ottawa, Canadá.

Más adelante, el señor Carbonari se refirió a la actividad desplegada por el departamento en la misión de impartir a alumnos conocimientos sobre defensa de la salud. En ese sentido, educadores sanitarios dieron clases específicas en 38 establecimientos, con la asistencia de 7.000 alumnos pertenecientes tanto a escuelas primarias provinciales como nacionales. Los temas que abarcaron fueron, entre otros: enfermedad de Chagas, rabia, tuberculosis, etc.

Añadió que, dentro de las limitaciones naturales, se están cumpliendo programas activos sobre temas de educación sanitaria, con el apoyo que brinda la Nación por medio de material didáctico. Se reiniciarán otra vez, dirigido a profesores, educadores sanitarios y trabajadores sociales cursos de técnicos en saneamiento.

Mendoza lleva a la reunión nacional de educación para la salud un merituado trabajo basado en las experiencias recogidas. Indicó que desde fines de marzo, se viene trabajando en un reordenamiento del material didáctico, para ser aplicado a sus objetivos específicos. Mientras tanto, se han cumplido cursos de capacitación para docentes, especialmente a nivel de directores e inspectores, que dieron buen resultado.

Con relación a la IX Conferencia Internacional de Educación para la Salud, que se cumplirá en Canadá, entre el 29 de agosto y el 3 de setiembre, dijo que es organizada por la Unión Internacional de Educación para la Salud y tomarán parte especialistas de más de 70 países. El tema a debatir es: "La educación para la salud y la política sanitaria en la dinámica del desarrollo".

Autoridades Júnior en su visita a LOS ANDES

Organizan actos del Día del Niño

Cámara Júnior de Mendoza ha dado a conocer algunos de los actos con que será festejado, el 1º de agosto, el Día del Niño. Las actividades principales se desarrollarán a partir de las 10 en el Parque General San Martín, y se extenderán hasta las 18. Consistirán principalmente en diversos juegos, en los que podrán participar todos los asistentes: carrera pedestre, carrera de tres pies, embolsados, carrera del huevo, carrera de carritos con rulemanes, expresión artística (dibujo-modelado), palo enjabonado, búsqueda del tesoro, concurso de trompos, etc. Habrá también otros entretenimientos, como magia, títeres, números artísticos, exhibiciones de yudo, y regalos a los pequeños.

La entidad organizadora ha estimado que se reunirán en el parque alrededor de 20.000 niños, esfuerzo para el cual cuenta con la colaboración de la Policía de Mendoza, Municipalidad de la Capital, Dirección de Bosques, Ministerio de Bienestar Social, Federación de Yudo de Mendoza, Círculo de Poetas y Mujeres Intelectuales, numerosas firmas comerciales y otras entidades.

La inscripción de los niños es gratuita y puede efectuarse en Entre Ríos 120, donde también se reciben los trabajos para el concurso literario infantil.

Con el objeto de informar acerca de tales actos se hicieron presentes en nuestro diario los señores Pedro Greco, vicepresidente de operaciones, el junior Enrique Nieto, el vicepresidente de programa, Eduardo Solanilla, la señora María A. de Solanilla, coordinadora, y la señora Bella Fanelli, del Círculo de Poetas y Círculo de Mujeres Intelectuales.

Actos por la festividad de Patrón Santiago

El Centro Gallego de Mendoza prepara actos para celebrar la festividad del Patrón Santiago, patrono de Galicia y también de nuestra provincia. El programa preparado es el siguiente: el domingo, a las 12, misa ne la Iglesia Catedral de Loreto; a las 13, en el Club Español, avenida España 948, almuerzo a la gallega y a las 16, la colectividad acompañará el desfile procesional del Santo Patrono Santiago por las calles de esta ciudad. Las tarjetas para el desfile pueden ser reservadas al teléf. 244040 o en el mismo Club Español.

Corte de energía realizan hoy en Maipú y Guaymallén

Agua y Energía Eléctrica anunció que hoy suspenderá el servicio eléctrico en Guaymallén y Maipú con motivo de mejoras en las instalaciones.

En Guaymallén, distrito San José, comprendido por calles Mitre, Emilio Civit, Necochea y Toso, de 8.30 a 12.30.

En Maipú, calle Perito Moreno, de Urquiza a callejón Lima y canal Pescara entre Pedro Molina y Espejo, de 9 a 18.

SIEMENS
Precisos y seguros

Aparatos de maniobra Siemens
La mejor alternativa
PARA MAYOR INFORMACION, DIRIGIRSE A: SIEMENS S.A. SUCURSAL Mendoza
Beltrán 1031 - 5547 Villa Hipódromo
Godoy Cruz - T.E. 22-5612 y 22-5254
NOMBRE
DIRECCION

DE LA VIDA COTIDIANA

Tomás y el marciano

El Viking ya llegó. Está allá, a millones de kilómetros, transmitiendo sus fotos con una precisión que cada vez —lamentablemente— causa menos asombro.

Marte: otro cuerpo celeste más para el análisis, y otro que restamos a la fantasía. Primero la Luna, ahora, el planeta rojo de canales que no son tales, el planeta que tiene volcanes de 24 kilómetros de altura, el planeta del que iremos sabiendo tanto que la imaginación quedará acorralada en alguna biblioteca, aprisionada —como tantos otros desvaríos— junto a sueños que en parte son realidad y en parte quedaron como meras utopías.

Esos mismos sueños son, al cabo, los que alimentaron la mente febril de quienes imaginaron los primeros vuelos —animales o tempestades mediante— y de quienes —computadora en mano—, trazaron las hipotéticas rutas.

En la literatura (da fantasía le llamaban antes, ciencia ficción ahora), la Luna ocupó siempre un papel predominante. Luciano de Samosata inauguró (en el siglo II después de Cristo) la moda de los viajes espaciales: una tromba arrebata el barco del autor y lo deposita en la Luna, donde encuentra seres muy particulares: "cuando un hombre llega a la vejez, no muere, sino que se disuelve en el aire, como el humo..." Otros autores también se interesan por la Luna, pero al cabo de los tiempos surgen ya los interesados en Marte.

El padre Kircher, en 1656, describe la vida en diversos planetas de acuerdo con el humor acreditado a cada uno de los nombres: Marte, por ejemplo, es de índole guerrera. Pasan los años, siguen los fabulosos viajes por el espacio, y Percy Greg (1880), en su novela "Across the Zodiac", analiza la sociedad de Marte (que no es utópica, sino simplemente distinta de la nuestra). El matemático alemán Kurt Lasswitz publica en 1897 "Auf Zwei Planeten", también referida a Marte, y un año después, Herbert George Wells nos da un gran susto con "La guerra de los mundos". Wells rompe todos los esquemas, pues hasta ese momento eran los terrestres los que viajaban al espacio; ahora, son los marcianos los que vienen, y en plan de conquista. Dentro del positivista esquema europeo, vivilizado, Wells arroja la idea de que la humanidad puede ser una minúscula provincia en el cosmos, y en él puede haber seres de mayor poder o sabiduría. (Unos años después —1936—, un gordito rubicundo —Orson Welles— dio otro gran susto cuando transmitió el guión radiofónico de la novela, lo que causó varios desmayos, intensas corridas —y lo que es peor— varios muertos).

En 1912, Edgard Rice Burroughs se cansó de Tarzán, sus gritos, Jane y la mona, y pensó que sería mucho mejor una serie en el espacio, con alguien parecido al hombre-mono: surgió así "Una princesa de Marte". Con más altura, el teólogo inglés C. S. Lewis pergeñó una famosa trilogía —"Perelandra"— que en síntesis es la eterna lucha del bien y el mal; y es aquí justamente donde aparecen los marcianos, a quienes identifica con los hombres anteriores al pecado. Con más humor, Frederic Brown imagina una invasión marciana de hombrecistos verdes que son tan estúpidos, entrometidos, irritantes y varios etcéteras más, que los terráqueos les gritan: "Marciano, vete a casa!" (título de la novela).

El cine, la televisión, han aportado su cuota de imagen y sonido a lo que podría ser Marte, las más de las veces con un criterio racista, xenófobo o pintoresquista, con lo que sigue en pie la versión de Burroughs). Y así Marte ha ido apareciendo sucesivamente como escenario de luchas de cow-boys, andanzas de niños con bastantes recursos económicos como para hacer ese viaje (impuestos mediante), de viajeros intrépidos, de batallas entre varios imperialismos (galácticos, por supuesto). Pero nadie —con una excepción— se ocupó del aspecto "humano" de Marte. Sólo Ray Bradbury, en sus "Crónicas Marcianas", dio el toque de emoción que necesitaba el género, el espacio.

—Eres transparente —dijo Tomás.

—Y tú también —replicó el marciano, retrocediendo.

Tomás tocó su propio cuerpo y al sentir su calor se tranquilizó. «Yo soy real», pensó. El marciano se tocó la nariz y los labios. «Yo tengo carne», murmuró. 'Yo estoy vivo".

Tomás miró fijamente al extraño: —Y si yo soy real, tú debes estar muerto. No —gritó el marciano—, tú estás muerto. Y se señalaron el uno al otro. La luz de las estrellas brillaba en sus miembros como dagas, como trozos de hielo, como linternagas. Volvieron a tocarse y se hallaron intactos, calientes, animados, asombrados, despavoridos y el otro, ah —ese otro no podía ser sino un prisma irreal que reflejaba la acumulada luz de unos mundos diferentes".

Las fotos empezaron a transmitirse a los 25 segundos de estar la Viking en Marte. ¿Cuánto tiempo transcurrirá hasta el encuentro de Tomás y...?

Un Peugeot 0 km entró en los planes de otros felices suscriptores de Autoplan
Adjudicación Junio 1976

GRUPO	TITULO Nº	NOMBRE	LOCALIDAD
1A	02842 - Sorteo	Wilk, Alfredo	Florida - Buenos Aires
1A	00013 - Licitación	Pozner de Kalomysky, Adriana y Kalomysky, Marcos Alberto	Capital Federal
1A	00437 - Sorteo	Ferrada, María Teresa	Capital Federal
1A	00439 - Licitación	Rattagan, Patricio Ignacio	Capital Federal
2B	00460 - Sorteo	Decono, Daniel Héctor	Capital Federal
2B	00104 - Licitación	Yael de Tarrab, Lilian	Capital Federal
2B	00105 - Licitación	Romano, Carlos	Capital Federal
3B	03431 - Sorteo	Celotto, Raúl Juan	Capital Federal
3B	00193 - Licitación	Creaciones Dairen SACIFI	Capital Federal
3B	00184 - Licitación	Ruiz, Juan Miguel Cirilo	J. Mármol - Buenos Aires
4B	00305 - Sorteo	Pérez Prado, Alfredo	Capital Federal
4B	00392 - Licitación	Seifert, Jorge Ernesto	San Isidro - Buenos Aires
4B	02880 - Licitación	Núñez, Raúl Ernesto	Florida - Buenos Aires
4B	00348 - Licitación	Tejedor, Emilio Héctor	Martínez - Buenos Aires
5B	00641 - Sorteo	López, Julián Cristóbal	Capital Federal
5B	00633 - Licitación	Oclander, Gerardo	Boulogne - Buenos Aires
5B	00414 - Licitación	Onetto, Marcelo Andrés	Capital Federal
6A	01390 - Sorteo	Calvo, Carlos Eduardo	Córdoba
6A	01701 - Licitación	Beltramino, María Isabel	Córdoba
7A	01024 - Sorteo	Ploetz Gero Dietrich, Ludovico	Martínez - Buenos Aires
7A	01595 - Licitación	Gutiérrez, Ricardo	Capital Federal
8B	00608 - Sorteo	Bernardo Waitman e Hijo SRL	Córdoba
8B	01392 - Licitación	Esteban, Roberto Ricardo	Córdoba
9B	00904 - Sorteo	Samilian, Jorge Luis	Cordoba
9B	00992 - Licitación	Filsinger e Hijos SRL	La Falda - Córdoba
10B	01462 - Sorteo	Mugerle, Reynaldo Andrés	Rosario - Santa Fe
10B	00469 - Licitación	Praderas Arg. de Fernández, Herrera y Cia SCC	Pergamino - Buenos Aires
10B	00300 - Licitación	Mateu, Alberto José	Junín - Buenos Aires
11B	00909 - Sorteo	Moran Oriol, Pedro	Bahía Blanca - Buenos Aires
11B	01345 - Licitación	Wantuch, Elena Victoria	Cipolletti - Río Negro
11B	01719 - Licitación	Maldonado Suarez, Lino Bernardo	Neuquen
12B	01715 - Sorteo	Dighero, César E.	Capital Federal
12B	00817 - Licitación	Benedetti de Smith, Graciela Ana	Capital Federal
12B	00934 - Licitación	Martínez, Oscar	Capital Federal
13B	03447 - Sorteo	Riva, Luis Angel	Capital Federal
13B	00829 - Licitación	Esaian, Bergi	Capital Federal
14B	03451 - Sorteo	Sosa, Roberto Marcos	Ituzaingó - Buenos Aires
14B	01375 - Licitación	Schneer, Osvaldo Alberto	Capital Federal
14B	01435 - Licitación	Abad, Isaac Roberto	Capital Federal
14B	00787 - Licitación	Perel, Alberto Oscar	Capital Federal
15A	02262 - Sorteo	Farjat, Alfredo	Santiago del Estero
15A	01746 - Licitación	Mata, Domingo	Villa María - Córdoba
16A	01612 - Sorteo	Suarez Gauna, Ricardo	Río Mayo - Chubut
16A	00555 - Licitación	Calafell, Raúl Carlos	Gral. Roca - Río Negro
17A	02228 - Sorteo	Maidana, Antonio Evildo	Capital Federal
17A	02027 - Licitación	Russo, Mario	Gral. Pacheco - Buenos Aires
17A	01355 - Licitación	Chorna, José	Capital Federal
18B	01156 - Sorteo	Lescano de Del Longo, Clara Rosa	Concepción - Tucumán
18B	01430 - Licitación	Urueña, Marino del Valle	Santiago del Estero
19B	02259 - Sorteo	Sánchez, Telesforo	Córdoba
19B	00671 - Licitación	Perone, Néstor Millian	Rosario - Santa Fe
20B	01508 - Sorteo	Toschi, Nello Hipólito	Cipolletti - Río Negro
20B	01826 - Licitación	Baron, Enrique Jorge	Gral. Roca - Río Negro
21B	01084 - Sorteo	Chico, Aldo Cirilo	Trenel - La Pampa
21B	02153 - Licitación	Fiesta, José	San Luis
22B	01877 - Sorteo	Barrio, Carlos Antonio	Capital Federal
22B	02120 - Licitación	Isaco S.C.A.	Villa Ballester - Buenos Aires
22B	03455 - Licitación	Montee, René Fernando	Capital Federal
23B	00964 - Sorteo	Latrónico, Atilio	Capital Federal
23B	00694 - Licitación	Chorna, José	Capital Federal
23B	00876 - Licitación	Irujo, José Quintín	Capital Federal
24A	02384 - Sorteo	Nahmod de Sakkal, Sanna	Capital Federal
24A	02347 - Licitación	Flores, Rolando Oreste	Sierra Grande - Río Negro
25B	02540 - Sorteo	Libaak, Omar Orlando	Villa Dolores - Córdoba
25B	02524 - Licitación	Rossi, José	Córdoba
25B	02538 - Licitación	Ramos de Del Río, Piedad	Córdoba
26B	02603 - Sorteo	Sevilla, Francisco	Mendoza
26B	02553 - Licitación	Morando Farina, José Washington	San Juan
26B	03471 - Licitación	Banderiña, José	Trelew - Chubut
27B	02674 - Sorteo	Lozano, Rogelio	Capital Federal
27B	02705 - Licitación	Bergamaschi, Mario Rubén	Capital Federal
27B	02709 - Licitación	Bay y Cia. SACIFIC	Capital Federal
28B	02797 - Sorteo	De Santi, Duilio	Capital Federal
28B	02783 - Licitación	Szulansky, Guillermo Marcos	Capital Federal
28B	02773 - Licitación	Faour, Carlos	Capital Federal
28B	02788 - Licitación	Kerner, Ladislao y Judzka de Kerner, Flora	Capital Federal
29A	02972 - Sorteo	Noriega, Ricardo Jesús	Córdoba
29A	02939 - Licitación	Sabas, Manuel Gregorio	Villa Dolores - Córdoba
30A	03075 - Sorteo	Guerrero, Carmen Mercedes	S. M. de Tucuman
30A	03027 - Licitación	Panzitta, Agustín	Capital Federal
31A	03194 - Sorteo	Vera Araoz, Mario Oscar Felipe	Sarmiento - Chubut
31A	03180 - Licitación	Ramos Canale, Vicente Andrés	Neuquen
32B	03248 - Sorteo	Naveira, Ernesto Horacio	Rosario - Santa Fe
32B	03232 - Licitación	La Suiza SCA	Resistencia - Chaco
33B	03335 - Sorteo	Degreef, José María	Avellaneda - Buenos Aires
33B	03328 - Licitación	Martín, Manuel y López de Martín, Matilde	Beccar - Buenos Aires

*PLAN DE AHORRO
AUTO PLAN S.A. DE AHORRO PARA FINES DETERMINADOS Marcelo T. de Alvear 636 - P.Ta.(1058) - Buenos Aires • Reservería Jurídica acordada por Resolución de la Secretaría de Estado de Justicia de la Nación No. 1645 de fecha 26 de agosto de 1968 • Planes aprobados por Resolución de la Secretaría de Estado de Justicia de la Nación No. 2539 de fecha 4 de diciembre de 1969 • SEGUROS: SUD AMERICA TERRESTRE y MARITIMA Cía. de Seguros Generales S.A. - HELVETIA ARGENTINA S.A. de Seguros - ACONCAGUA S.A. de Seguros.
AUTO PLAN*
PEUGEOT

AVISOS FUNEBRES

SEPELIOS

RAMON CARRIO
Q. E. P. D.
Falleció el 20-VII-1976

Su esposa: Dolores Rosa Viudez de Carrió; hijos: Analía, Ramón y Rosa Mary; su madre: Josefa Vicente de Carrió; padres políticos: Bernardino Viudez, Ana Ortega de Viudez; hermanos, hermanos políticos, sobrinos y demas familiares participan con pesar su fallecimiento, e invitan al sepelio de sus restos hoy 16 en el cementerio de Buen Orden. Casa mortuoria: Cuesta del Madero 437, Barrio Jardín Los Andes, San Martín. Servicio: Cochería Flores de S. Flores, San Martín.
21|7|F 90242|21|7

RAMON CARRIO. - Q. E. P. D. - Falleció el 20-VII-1976. - Sus hermanos: Francisco, Esther C. de Chade, Marina C. de Lizabe, Luisa C. de Alonso, Rosa C. de Ponce, Elsa Elena C. de Estruch, hermanos políticos Hilda M. C. de Carrió, Raúl Alonso, Primitivo Jovino Ponce y Joaquín Estruch y sobrinos participan con profundo dolor su fallecimiento, e invitan al sepelio de sus restos.
21|7|F 90243|21|7

RAMON CARRIO. - Q. E. P. D. - Falleció el 20-VII-1976. - Sus sobrinos: Lalo, Narisa, Any, Héctor, Beto, María Liliana, Segundo Gloria, Mario, Mónica, Pepe, Alejandro, María Alejandra, Emiliano, María Laura Verónica, Guillermo, Gabriela, Diego, Marcela, Mauricio, Ana María, Mirta y Pedro, participan con pesar su fallecimiento, e invitan al sepelio de sus restos.
21|7|F 90243|21|7

RAMON CARRIO. - Q. E. P. D. - Falleció el 20-VII-1976. - Hermanos políticos: Segundo Llaver y María Viudez de Llaver, Humberto Fabroni y Catalina Vda. de Fabroni, Pedro Zambrana y Nélida Viudez de Zambrana, Baltazar Viudez y Mafalda Fernández de Viudez y Carlos Viudez y Cristina Montane de Viudez, participan con pesar su fallecimiento, e invitan al sepelio de sus restos.
21|7|F 90243|21|7

RAMON CARRIO. - Q. E. P. D. - Falleció el 20-VII-1976. - Regino Martín y familia participan el fallecimiento del hermano de su amigo Francisco Carrió e invitan a acompañar sus restos.
21|7|F 90243|21|7

RAMON CARRIO. - Q. E. P. D. - Falleció el 20-VII-1976. - Eduardo, Manuel y Antonio Urrutia y sus respectivas familias participan su fallecimiento, e invitan al sepelio de sus restos.
21|7|F 90243|21|7

RAMON CARRIO. - Q. E. P. D. - Falleció el 20-VII-1976. - José Martínez Calvo y familia y Hernán Andrés Mateos y familia, participan con pesar su fallecimiento del padre de su querido amigo señor Francisco Carrió, e invitan al sepelio de sus restos.
21|7|F 90243|21|7

RAMON CARRIO. - Q. E. P. D. - Falleció el 20-VII-1976. - Nemesio Carracedo y familia participan con profundo dolor el fallecimiento de su hermano de su difecto amigo Francisco Carrió, e invitan al sepelio de sus restos.
21|7|F 90243|21|7

RAMON CARRIO. - Q. E. P. D. - Falleció el 20-VII-1976. - Hilda de Alonso y Antonio Alonso y señora, participan con pesar su fallecimiento e invitan a acompañar sus restos.
21|7|F 90246|21|7

RAMON CARRIO. - Q. E. P. D. - Falleció el 20-VII-1976. - La comisión directiva de Casa España, participa el fallecimiento del hermano del señor tesorero don Francisco Carrio e invita al sepelio de sus restos.
21|7|F 90246|21|7

RAMON CARRIO. - Q. E. P. D. - Falleció el 20-VII-1976. - La Mutualidad del personal de Huarpe Cooperativa de Seguros Ltda., participa el fallecimiento del hermano político de su compañero de trabajo Carlos S. Viudez e invita a acompañar sus restos.
21|7|F 90243|21|7

RAMON CARRIO. - Q. E. P. D. - Falleció el 20-VII-1976. - Personal de Agencia Y.P.F., San Martín participa con profundo pesar el fallecimiento del hermano de su principal Francisco Carrió e invita al sepelio de sus restos.
21|7|F 90243|21|7

RAMON CARRIO. - Q. E. P. D. - Falleció el 20-VII-1976. - Sucesores de Antonio Carrio Oliver S.R.L. participa el fallecimiento del hermano de su principal e invita al sepelio de sus restos.
21|7|F 90243|21|7

RAMON CARRIO. - Q. E. P. D. - Falleció el 20-VII-1976. - Ernesto Villasante y fila., Jorge Castell y fila., y José Luis Bell y señora, participan su fallecimiento e invitan al sepelio de sus restos.
21|7|F 90243|21|7

RAMON CARRIO. - Q. E. P. D. - Falleció el 20-VII-1976. - Personal de Agencia Y.P.F., San Martín participa con profundo pesar el fallecimiento del hermano de su principal Francisco Carrió e invita al sepelio de sus restos.
21|7|F 90243|21|7

RAMON CARRIO. - Q. E. P. D. - Falleció el 20-VII-1976. - Sucesores de Antonio Carrio Oliver S.R.L. participa el fallecimiento del hermano de su principal e invita al sepelio de sus restos.
21|7|F 90243|21|7

RAMON CARRIO. - Q. E. P. D. - Falleció el 20-VII-1976. - Ernesto Villasante y fila., Jorge Castell y fila., y José Luis Bell y señora, participan su fallecimiento e invitan al sepelio de sus restos.
21|7|F 90243|21|7

RAMON CARRIO. - Q. E. P. D. - Falleció el 20-VII-1976. - José Martínez Calvo y familia y Hernán Andrés Mateos y familia, participan con pesar su fallecimiento del padre de su querido amigo señor Francisco Carrió, e invitan al sepelio de sus restos.
21|7|F 90243|21|7

RAMON CARRIO. - Q. E. P. D. - Falleció el 20-VII-1976. - Nemesio Carracedo y familia participan con profundo dolor el fallecimiento de su hermano de su difecto amigo Francisco Carrió, e invitan al sepelio de sus restos.
21|7|F 90243|21|7

RAMON CARRIO. - Q. E. P. D. - Falleció el 20-VII-1976. - Hilda de Alonso y Antonio Alonso y señora, participan con pesar su fallecimiento e invitan a acompañar sus restos.
21|7|F 90246|21|7

RAMON CARRIO. - Q. E. P. D. - Falleció el 20-VII-1976. - La comisión directiva de Casa España, participa el fallecimiento del hermano del señor tesorero don Francisco Carrio e invita al sepelio de sus restos.
21|7|F 90246|21|7

RAMON CARRIO. - Q. E. P. D. - Falleció el 20-VII-1976. - La Mutualidad del personal de Huarpe Cooperativa de Seguros Ltda., participa el fallecimiento del hermano político de su compañero de trabajo Carlos S. Viudez e invita a acompañar sus restos.
21|7|F 90243|21|7

RAMON CARRIO. - Q. E. P. D. - Falleció el 20-VII-1976. - Hermanos políticos: Segundo Llaver y María Viudez de Llaver, Humberto Fabroni y Catalina Vda. de Fabroni, Pedro Zambrana y Nélida Viudez de Zambrana, Baltazar Viudez y Mafalda Fernández de Viudez y Carlos Viudez y Cristina Montane de Viudez, participan con pesar su fallecimiento, e invitan al sepelio de sus restos.
21|7|F 90243|21|7

RAMON CARRIO. - Q. E. P. D. - Falleció el 20-VII-1976. - Regino Martín y familia participan el fallecimiento del hermano de su amigo Francisco Carrió e invitan a acompañar sus restos.
21|7|F 90243|21|7

RAMON CARRIO. - Q. E. P. D. - Falleció el 20-VII-1976. - Eduardo, Manuel y Antonio Urrutia y sus respectivas familias participan su fallecimiento, e invitan al sepelio de sus restos.
21|7|F 90243|21|7

RAMON CARRIO. - Q. E. P. D. - Falleció el 20-VII-1976. - José Martínez Calvo y familia y Hernán Andrés Mateos y familia, participan con pesar su fallecimiento del padre de su querido amigo señor Francisco Carrió, e invitan al sepelio de sus restos.
21|7|F 90243|21|7

RAMON CARRIO. - Q. E. P. D. - Falleció el 20-VII-1976. - Nemesio Carracedo y familia participan con profundo dolor el fallecimiento de su hermano de su difecto amigo Francisco Carrió, e invitan al sepelio de sus restos.
21|7|F 90243|21|7

RAMON CARRIO. - Q. E. P. D. - Falleció el 20-VII-1976. - Hilda de Alonso y Antonio Alonso y señora, participan con pesar su fallecimiento e invitan a acompañar sus restos.
21|7|F 90246|21|7

RAMON CARRIO. - Q. E. P. D. - Falleció el 20-VII-1976. - La comisión directiva de Casa España, participa el fallecimiento del hermano del señor tesorero don Francisco Carrio e invita al sepelio de sus restos.
21|7|F 90246|21|7

RAMON CARRIO. - Q. E. P. D. - Falleció el 20-VII-1976. - El personal del Banco de Los Andes participa el fallecimiento del hermano del director tesorero señor Francisco Carrio e invita al sepelio de sus restos.
21|7|F 90243|21|7

RAMON CARRIO. - Q. E. P. D. - Falleció el 20-VII-1976. - Andrés Manas y fila., participan con pesar el fallecimiento del hermano del señor Francisco Carrio e invitan al sepelio de sus restos.
21|7|F 90243|21|7

RAMON CARRIO. - Q.E.P. D. - Falleció el 20-VII-1976. - José A. Estruch y Fila., Antonio Estruch y Fila., Florencio Rico y Fila., Eduardo Quiroga y fila., participan con dolor su fallecimiento e invitan al sepelio de sus restos.
21|7|C 257|21|7

MARIA COLAVIZZA
VDA. DE FACCHIN
Q. E. P. D.
Falleció el 20-VII-1976.

Sus hijos: Carmela, Bruna, Ernesto y Mario; hijos políticos: Vicente Tornello, Juan Navarro, Elsa González y Gloria Mañanet; nietos, bisnietos y demás deudos participan su fallecimiento e invitan al sepelio de sus restos, hoy a las 16 horas en el cementerio de Guaymallén. Casa de duelo: Magallanes 2117, Dorrego, - Guaymallén. Servicio Empresa Augusto A. Zapata.
21|7|C 173|252|21|7

MARIA COLAVIZZA VDA. DE FACCHIN - Q. E. P. D. - Falleció el 20 - VII - 1976. - Sobrinos: Lola Facchin y familia participan con profundo dolor el fallecimiento e invitan al sepelio de sus restos.
21|7|C 181|21|7

MARIA COLAVIZZA VDA. DE FACCHIN - Q. E. P. D. - Falleció el 20 - VII - 1976. - Segundo A. Montenegro y fila., participan el fallecimiento de la madre de su sobrina política Carmela Tornello.
21|7|C 169|21|7

MARIA COLAVIZZA DE FACCHIN. - Q.E.P.D. Falleció el 20-VII-1976 - Su consuegra Ermelinda Sanchis vda. de Mañanet, Juan Carlos Mañanet y familia, José Vicente Mañanet y familia, Luis Angel Mañanet y familia y Stella Marys Mañanet, participan con dolor su fallecimiento e invitan al sepelio de sus restos.
21|7|F 90232|21|7

MARIA COLAVIZZA vda. de FACCHIN - Q.E.P.D. - Falleció el 20-VII-1976 - Su consuegra: Rosa vda. de González, Isabel Bonilla e hijos, Pedro Dalmau y familia, Antonio Buscema y familia, Isidro Sosa y familia, Horacio Gómez y familia, Zulema Bustos e hijos y Juan González, participan con profundo dolor su fallecimiento e invitan al sepelio de sus restos hoy a las 11, al cementerio de la capital. Casa de duelo: Juan de Dios Videla 512, ciudad. Servicio: Empresa Augusto Américo Zapata, San José.
21|7|C 251|21|7

MARIA ESTUDILLO Vda. DE LOPEZ.- Q.E.P.D.- Falleció el 20-VII-76. - C.A.S.R. y B.P. - Sus nietos: Isabel, Juan Carlos, Francisco y Mario Grajales, Mercedes Oliveros, María del Carmen y Lidia Rodríguez; nietos políticos: Rubén del Curto, Elvira Bernardi, Carmen Vital, Humberto Morales, Roberto Nanfra y Roberto Jaliff y bisnietos, participan con pesar su fallecimiento e invitan al sepelio de sus restos.
21|7|C 250|21|7

MARIA ESTUDILLO Vda. DE LOPEZ.- Q.E.P.D.- Falleció el 20-VII-76. - C.A.S.R. y B.P. - José Jaliff y familia, participan con profundo dolor el fallecimiento de la abuela de su hija política Lidia Rodríguez de Jaliff e invitan al sepelio de sus restos.
21|7|C 249|21|7

MARIA ESTUDILLO VDA. DE LOPEZ - Q. E. P. D. - Falleció el 20-VII-76. - Sus vecinos: Pedro Vergara, José Luis Durán, Juan Carlos Aguilar, Manuel Pena, Salvador Coronel, Víctor Pérez, Omar Cazoria, Carlos Lima, Martín, Castelino, Sebastián Fernández, Roberto Moreno, Enrique Ortiz, Marcela Vda. de Fernández, Rosa Balmaceda, Ramón Grandia, Angela de Matricardi e hijo, José y Florindo León, De Marchi, Lizabe, Juan Redondo, Rosario de López, Yaboni y Claudio Pini, Allegrini, Mario Turco y sus respectivas familias participan su fallecimiento e invitan al sepelio de sus restos.
21|7|C 137|21|7

MARIA ESTUDILLO Vda. DE LOPEZ. - Q.E.P.D. - Falleció el 20-VII-76. - Filas.: Digregorio, Ortega Morsucci, Scardino, Nicolli, Albornoz y Pecere, participan con profundo pesar el fallecimiento de la madre de su vecina Mercedes de Olivero e invitan al sepelio de sus restos.
21|7|C 203|21|7

MARIA ESTUDILLO Vda. DE LOPEZ. - Q.E.P.D. - Falleció el 20-VII-76. - Sebastián Nanfra y Sra., Humberto Colombarini y Fila., Ramón Ontiveros y Fila., participan su fallecimiento e invitan a acompañar sus restos.
21|7|C 209|21|7

VICENTE OBREDOR
Q. E. P. D.
Falleció el 20-VII-1976

Su desconsolada esposa: Margarita Maya de Obredor; sus hijos: Olga, Vicenta, Edelmira, Julia, Margarita, Juan, Rufino, Edith, Orlando, Tomás, Aída y Alejandro; sus hijos políticos: Sergio Salinas, Abel Arruez, Manuel Cortés, Leonardo Saez, Teresa Irrutia, Elavio Salinas, Víctor Salinas; su futuro hijo político: Saturnino Brito; sus nietos y bisnietos; hermanos: Ramón y Antonio Obredor y sobrinos, participan con profundo dolor su fallecimiento e invitan al sepelio de sus restos hoy a las 16 hs., en el cementerio de Tupungato. Casa de duelo: Estancia Siver y García S.A. Tupungato. Mza. - Cochería: Aníbal Pereyra e Hijos. T. 8348.
21|7|F 00233|21|7

VICENTE OBREDOR. - Q.E.P.D. - Falleció el 20-VII-1976. - Su hermana: Ramona Obredor Vda. de Jara; sus sobrinos: Isabel Roque y Betty; sobrinos políticos: Ramón Martínez, Nélida Méndez de Jara y Humberto Núñez y sobrinos nietos, participan su fallecimiento e invitan a acompañar sus restos.
21|7|F 90231|21|7

VICENTE OBREDOR. - Q.E.P.D. - Falleció el 20-VII-1976. - Sus nietos políticos: Víctor Hugo Gutiérrez y señora Norma S. de Gutiérrez y sus hijas: Carolina y Alejandra, participan con profundo dolor su fallecimiento.
21|7|F 90234|21|7

VICENTE OBREDOR. - Q.E.P.D. - Falleció el 20-VII-1976. - Giber y García S.A., participa con pesar el fallecimiento de su ex colaborador e invita al sepelio de sus restos.
21|7|F 90234|21|7

VICENTE OBREDOR. - Q.E.P.D. - Falleció el 20-VII-1976. - Augusto Benaregui, participa el fallecimiento de su vecino y amigo Vicente Obredor.
21|7|F 90234|21|7

VICENTE OBREDOR. - Q.E.P.D. - Falleció el 20-VII-1976. - David Antonio Arce y fila., participan el fallecimiento de su amigo Vicente.
21|7|F 90234|21|7

VICENTE OBREDOR. - Q.E.P.D. - Falleció el 20-VII-1976. - El Club Social y Deportivo La Pampa, participa el fallecimiento del padre de sus socios y jugadores.
21|7|F 90234|21|7

VICENTE OBREDOR. - Q.E.P.D. - Falleció el 20-VII-1976. - Melquiades García y Sra., Santiago M. García y Zully, Melquiades M. García y Sra., participan con profundo dolor el fallecimiento del padre de Edelmira (Negra) y Rufino e invitan al sepelio de sus restos.
21|7|F 90234|21|7

MAXIMINO REY
Q. E. P. D.
Falleció el 20-VII-1976.
C. A. S. R. y B. P.

Su hermano Felipe, sus sobrinos: Carmen, Gloria, Juan José, Pepe, Elena, Santiago, Juan, Hilda, Velia y Zunilda, su cuñada: Emilia, sobrinas: Telma, Susana y Orieta y sobrinos nietos, tíos primos, bisnietos y demás deudos participan su fallecimiento e invitan al sepelio que se efectuará hoy a las 11, en el cementerio de Capital, casa mortuoria: Alberdi 273, San José Guaymallén, Mendoza. Servicio Cochería San Miguel.
21|7|C 248|21|7

MAXIMINO REY. - Q. E. P. D. Falleció el 20-VII-1976. - Su ahijado Wilson Sánchez y Fila., participan con hondo pesar su fallecimiento e invitan al sepelio de sus restos.
21|7|C 231|21|7

MAXIMINO REY. - Q. E. P. D. Falleció el 20-VII-1976. - Los hijos de su socio y amigo, Armando Pini, Antonia, Paquito y Cristina, participan su fallecimiento e invitan al sepelio de sus restos.
21|7|C 248|21|7

MAXIMINO REY. - Q. E. P. D. Falleció el 20-VII-1976. - Su amigo de toda la vida: Francisco Cabrera, Sra. hijos y nieto, participan su fallecimiento e invita al sepelio de sus restos.
21|7|C 248|21|7

MAXIMINO REY. - Q. E. P. D. Falleció el 20-VII-1976. - Horacio A. Caron y Manuela O. de Caron, participan con profundo dolor el fallecimiento de su difecto vecino y amigo.
21|7|C 202|21|7

MAXIMINO REY RODRIGUEZ Q.E.P.D. - Falleció el 20-VII-1976. - Dr. Roberto Mario Zara y Fila., Francisco Diaz Gutiérrez y Fila., participan el fallecimiento de su estimado amigo.
21|7|C 241|21|7

MAXIMINO REY. - Q. E. P. D. Falleció el 20-VII-1976. - La Cámara Mendocina de las Industrias del Café, Té y Especias, participa con profundo pesar el fallecimiento de su socio honorario e invita al sepelio de sus restos.
21|7|F 90228|21|7

PEDRO PASCUAL
MONTENEGRO
Q. E. P. D.
Falleció el 20-VII-1976

Su desconsolada esposa: Berta Abdala de Montenegro; sus hijos: Fermelisa, Marta, Rolendia, Elcira, María, Luisa, Dolores, Marcelita, Polonio, Manuel, José, Héctor y Pedro, hijos políticos, nietos y bisnietos participan su fallecimiento e invitan al sepelio que se efectuará hoy a las 18 horas, en el cementerio de Lavalle. Casa mortuoria: Polonio Montenegro s/n. Lavalle, Mendoza.
21|7|C 235|21|7

PEDRO PASCUAL MONTENEGRO - Q. E. P. D. - Falleció el 20-VII-1976 - Wilfrido Villegas y Fila., Oscar Villegas y Fila., Miguel Villegas y Fila., participan con profundo pesar e fallecimiento de su tío e invitan al sepelio de sus restos.
21|7|C 246|21|7

PEDRO PASCUAL MONTENEGRO - Q. E. P. D. - Falleció el 20-VII-76 - Doctores Camargo y Fila., Alberto Gilio y Fila., participan su fallecimiento e invitan al sepelio de sus restos.
21|7|C 240|21|7

PEDRO PASCUAL MONTENEGRO - Q. E. P. D. - Falleció el 20-VII-1976 - Vicente Busso y Fila., participan su fallecimiento e invitan al sepelio de sus restos.
21|7|C 236|21|7

CARLOS ROMULO LEAL
Q.E.P.D.
Falleció el 20-VII-1976
C.A.S.R. y B.P.

Su esposa, Ester Adolia Farías de Leal; sus hijos: Juan Carlos, Miguel Angel, Olga Noemí, Juana, Norma María y Nancy; hijos políticos: Graciela Posmovich y Miguel Mopardo; nietos: María del Carmen, Claudia, Evangelina y Carina Elizabeth Leal; hermanos: Mario, Aldo, Rosendo, Osvaldo, Margarita, José, Nicolás, Alicia, Rubén, Horacio, Santiago, Lelio y Elena; hermanos políticos, tíos, primos, sobrinos y demás deudos, participan su fallecimiento e invitan al sepelio de sus restos, hoy a las 11 horas, al cementerio de Rivadavia. Casa de duelo: Liniers y Bautista Gargantini, Rivadavia. Servicio: Empresa Ferreyra, Rivadavia.
21|7|F 90229|21|7

CARLOS ROMULO LEAL. - Q. E.P.D. - Falleció el 20-VII-1976. - C. A. S. R. y B.P. - Sus primos: Onesimo Leal, Alberto Figueroa, Ramón Figueroa, Edilia, Violeta, Paulina y Justo Leal, Olga, Arturo, Aída y Cristóbal Leal (ausentes), participan su fallecimiento e invitan al sepelio de sus restos.
21|7|F 90247|21|7

GUILLERMO BOTACAULLI
Q.E.P.D.
Falleció el 20-VII-1976

Su esposa, Lucrecia del Carmen Palacios de Botacaulli; hijos: Guillermo, Mercedes del Carmen y Armando Oscar; hijos políticos: José Félix y María Norma; nietos: Sergio, Marcelo, Paola, Natalia y Javier; hermanos: Elena, Luis, Emilia, Aída, Elvira, Jorge y Armando; hermanos políticos, sobrinos y demás familiares, participan su fallecimiento e invitan al sepelio de sus restos, hoy a las 16 horas, al cementerio de la Capital. Casa de duelo: Sargento Cabral 446, Cdad. Servicio: Casa Loreti y Cía y Godel Servicios Sociales.
21|7|F 90238|21|7

GUILLERMO BOTACAULLI. - Q.E.P.D. - Falleció el 20-VII-1976. - Gruniel S.A., participa el fallecimiento del padre y padre político de sus colaboradores: Guillermo y Armando Botacaulli y Jose Moreno, respectivamente, e invita al sepelio de sus restos.
21|7|F 91238|21|7

GUILLERMO BOTACAULLI. - Q.E.P.D. - Falleció el 20-VII-1976. - El Personal de Gruniel S.A., participa el fallecimiento del padre y padre político de sus compañeros de tareas Guillermo y Armando Botacaulli y José Moreno, respectivamente, e invita al sepelio de sus restos.
21|7|F 91238|21|7

ANGEL ANIBAL FRETES. - Q. E. P. D. - Falleció el 20-VII-1976. - C.A.S.R. y B.P. - Su desconsolada esposa: Anita Igarza; hijos: Hilda Gladys, Aníbal Fernando; hija política: Margarita Quiroga; nietos: Cesar Aníbal, Alberto Fernando, María Gabriela, Laura Celia, Edgardo Agustín; hermanos, hermanos políticos (ausentes), primos, sobrinos y demás deudos, participan su fallecimiento e invitan al sepelio hoy a las 11 cementerio Godoy Cruz. Casa mortuoria: Derqui 522, Godoy Cruz. Servicio: Casa Flores.
21|7|C 247|21|7

ANGEL ANIBAL FRETES. - Q. E. P. D. - Falleció el 20-VII-1976. - C.A.S.R. y B.P. - Nélida María y Rosa Angélica Fretes; Prof. Francisco Ruiz Sánchez, Lilia Freites de Ruiz y Fila., participan con profundo dolor su fallecimiento y ruegan una oración por su alma.
21|7|C 244|21|7

ANIBAL FRETES. - Q. E. P. D. - Falleció el 20-VII-1976. - Pablo César Quiroga y Sra., Blanca Brizuela de Quiroga, Alcira Guiñazu de Brizuela, Roberto A. Guevara y Sra. Nidia Quiroga de Guevara y Cristina Guevara, participan con profundo dolor el fallecimiento de su consuegro y querido amigo Don Aníbal e invitan al sepelio de sus restos.
21|7|C 220|21|7

ANIBAL FRETES. - Q. E. P. D. - Falleció el 20-VII-1976. - Carlos J. Rodríguez y señora Hilda Estela Quiroga, Humberto Aguilar y señora Susana Cecilia Rodríguez, Juan Carlos Ceccotti y señora Marta Elena Rodríguez, participan con pesar su fallecimiento e invitan al sepelio de sus restos.
21|7|C 223|21|7

ANGEL ANIBAL FRETES - Q.E.P.D.- Falleció el 20-VII-1976.- Sus vecinos y amigos, familias: Micieli, Sanz, Lagghezza; Cuevas, Cosentino, Soler, Speno, Bietti, Sardá, Elías y Juan Carlos Benito, Giner, Perna, Cureau, Iturralde, Garbi, Mendoza, Salcedo, Cid, Corbellini, Tomba, Sario, Amézqueta, Soria, Camus, Beltrán, Martí; Coptil, Dubini, Pariavecchio, Otón y Pérsico, participan su fallecimiento e invitan al sepelio de sus restos.
21|7|F 91095|21|7

ANGEL ANIBAL FRETES - Q.E.P.D.- Falleció el 20-VII-1974- Dante Mantegini y familia, participan con profundo dolor el fallecimiento de su apreciado amigo e invitan a lsepelio de sus restos.
20|7|F 91092|20|7

ANGEL ANIBAL FRETES - Q.E.P.D.- Falleció el 20-VII-1976, C.A.S.R. y B.P.- El Reverendo Padre Angel Rodríguez; las Sras.: Lelia Candela de Soler; Livia Aloisio de Corbellini; María Elina Alvarado de Nadal; Urbelina Sánchez de Capmany; Alma Astargo de Suárez; Argentina Robledo de Delgado; María Eugenia García Cordiglia de La Malfa y la señorita Nelly García Cordiglia, participan el fallecimiento del esposo de su amiga Anita integrante del grupo de oración del Padre Pío y ruegan una oración por el eterno descanso de su alma.
21|7|F 91091|21|7

ANIBAL FRETES - Q.E.P.D. - Falleció el 20-VII-1976 - Marta Laura Méndez y familia y Marta Isabel Ugalde y familia, participan el fallecimiento del padre de su gran amiga Hilda, e invitan al sepelio de sus restos.
21|7|C 062|21|7

ANIBAL FRETES - Q.E.P.D. - Falleció el 20-VII-1976 - Organización Aduanera S.R.L., participa con profundo pesar su fallecimiento e invita al sepelio de sus restos.
21|7|C 114|21|7

ANGEL ANIBAL FRETES. - Q.E.P.D. - Falleció el 20-VII-1976. - César Vildoza y su esposa Castora Fernández de Vildoza, participan su fallecimiento e invitan al sepelio de sus restos.
20|7|C 195|20|7

ANGEL ANIBAL FRETES. - Q.E.P.D. - Falleció el 20-VII-1976. - Blas Giménez Sánchez y Juani Valdiviezo de Giménez, participan con profundo dolor el fallecimiento del padre y padre político de sus amigos íntimos, Fernando y Daysi.
21|7|C 159|21|7

ANGEL ANIBAL FRETES. - Q.E.P.D. - Falleció el 20-VII-1976. - Beba y Daniel Mezey e hija, participan con dolor el fallecimiento de su difecto amigo.
21|7|C 151|21|7

ANIBAL FRETES - Q.E.P.D. - Falleció el 19-VII-1976. - C. A.S.R. y B.P. - El personal directivo, docente y administrativo de la Escuela BM Nº 1 "Fray Luis Beltrán" de capital, participa el fallecimiento del señor padre de la profesora del establecimiento, señorita Hilda Fretes y que sus restos serán inhumados hoy a las 11 en el cementerio de Godoy Cruz.
21|7|C 51|21|7

ANGEL ANIBAL FRETES - Q. E. P. D. - Falleció el 20-VII-1976. - C.A.S.R. y B.P. - El directorio de Frigorífico Regional Vildoza S.A. participa el fallecimiento del Sr. padre del miembro del directorio, señor Aníbal Fernando Fretes e invita al sepelio de sus restos.
21|7|F|90241|21|7

ANGEL ANIBAL FRETES - Q. E. P. D. - Falleció el 20-VII-1976. - C.A.S.R. y B.P. - Vicente Vildoza y fila, participan con profundo dolor su fallecimiento e invitan a acompañar sus restos.
21|7|F|90241|21|7

ANGEL ANIBAL FRETES - Q. E. P. D. - Falleció el 20-VII-1976. - C.A.S.R. y B.P. - César Vildoza y fila. participan con pesar su fallecimiento e invitan a acompañar sus restos.
21|7|F|90241|21|7

ANGEL ANIBAL FRETES - Q. E. P. D. - Falleció el 20-VII-1976. - C.A.S.R. y B.P. - Néstor Rogelio Robles y fila. participan con profundo dolor su fallecimiento e invitan al sepelio de sus restos.
21|7|F|90241|21|7

ANGEL ANIBAL FRETES - Q. E. P. D. - Falleció el 20-VII-1976. - C.A.S.R. y B.P. - Guillermo Sánchez participa con pesar su fallecimiento e invita a acompañar sus restos.
21|7|F|90241|21|7

ANGEL ANIBAL FRETES - Q. E. P. D. - Falleció el 20-VII-1976. - C.A.S.R. y B.P. - Eduardo José Martín y fila. participan con profundo dolor su fallecimiento e invitan a acompañar sus restos.
21|7|F|90241|21|7

ANGEL ANIBAL FRETES - Q. E. P. D. - Falleció el 20-VII-1976. - C.A.S.R. y B.P. - El personal de Frigorífico Regional Vildoza S.A. participa con pesar el fallecimiento del Sr. padre de su gerente administrativo y miembro del directorio, Sr. Aníbal Fernando Fretes e invita a acompañar sus restos.
21|7|F 90241|21|7

ANIBAL FRETES. - Q.E.P. D. - Falleció el 20-VII-1976. - El Colegio María Auxiliadora, La Unión de Madres y la Unión de Padres, participan con pesar su fallecimiento e invitan al sepelio de sus restos.
21|7|C 257|21|7

TERESA IRRUTIA DE GODINO. - Q.E.P.D. - Falleció el 20-VII-1976. - C.A.S.R. y B.P. - Su desconsolado esposo, Andrés Godino; Josefa María y José Francisco; hijos políticos: Luis Marianetti, Gladys Toledo; hermanos: Antonio, Consuelo, Manuel, Rosario, Rosa, Mercedes, y José Godino, hermanos políticos, tíos, primos, sobrinos, nietos, bisnietos y demás deudos, participa su fallecimiento e invitan al sepelio que se efectuará hoy, a las 11 hs., en el cementerio de la Capital. Casa de duelo: Agustín Alvarez 447, Ciudad. Servicio: Casa Flores.
21|7|C 247|21|7

TERESA IRRUTIA DE GODINO - Q.E.P.D. - Falleció el 20-VII-1976 - Sus hijos José Francisco Godino y Gladys Toledo y sus nietos Laura Elena y Ernesto José participan con dolor su fallecimiento e invitan al sepelio de sus restos.
21|7|C 134|21|7

TERESA IRRUTIA DE GODINO - Q.E.P.D. - Falleció el 20-VII-1976 - Sus nietos Luis A. Marianetti, Mirian R. de, Jorge E. Marianetti, Marta G. de, y sus bisnietos Christian H., Juan Pablo y Verónica Marianetti participan con dolor su fallecimiento e invitan al sepelio de sus restos.
21|7|C 135|21|7

TERESA IRRUTIA DE GODINO - Q. E. P. D. - Falleció el 20-VII-76. - Sus nietos: Luis y Jorge Marianetti; sus nietas políticas: Miriam y Marta de Marianetti y sus bisnietos: Christian, Juan Pablo y Verónica Marianetti, participan con profundo dolor su fallecimiento.
21|7|C 238|21|7

TERESA IRRUTIA DE GODINO - Q. E. P. D. - Falleció el el 20-VII-76. - Sus nietos: Jorge y Luis Marianetti participan con profundo dolor su fallecimiento.
21|7|C 231|21|7

TERESA IRRUTIA DE GODINO - Q. E. P. D. - Falleció el el 20-VII-76. - Dr. Juan Carlos García Ocanto, Dra. Rufina Carvajal de García Ocanto e hijos: Juan Cayetano Lladó y Silvia García Ocanto de Lladó, participan con profundo dolor su fallecimiento e invitan al sepelio de sus restos.
21|7|C 217|21|7

TERESA IRRUTIA DE GODINO. - Q.E.P.D. - Falleció el 20-VII-1976. - C.A.S.R. y B.P. - Su desconsolado esposo, Andrés Godino; Josefa María y José Francisco; hijos políticos: Luis Marianetti, Gladys Toledo; hermanos: Antonio, Consuelo, Manuel, Rosario, Rosa, Mercedes, y José Godino, hermanos políticos, tíos, primos, sobrinos, nietos, bisnietos y demás deudos, participa su fallecimiento e invitan al sepelio que se efectuará hoy, a las 11 hs., en el cementerio de la Capital. Casa de duelo: Agustín Alvarez 447, Ciudad. Servicio: Casa Flores.
21|7|C 247|21|7

TERESA IRRUTIA DE GODINO - Q.E.P.D. - Falleció el 20-VII-1976 - Sus hijos José Francisco Godino y Gladys Toledo y sus nietos Laura Elena y Ernesto José participan con dolor su fallecimiento e invitan al sepelio de sus restos.
21|7|C 134|21|7

TERESA IRRUTIA DE GODINO - Q.E.P.D. - Falleció el 20-VII-1976 - Sus nietos Luis A. Marianetti, Mirian R. de, Jorge E. Marianetti, Marta G. de, y sus bisnietos Christian H., Juan Pablo y Verónica Marianetti participan con dolor su fallecimiento e invitan al sepelio de sus restos.
21|7|C 135|21|7

TERESA IRRUTIA DE GODINO - Q. E. P. D. - Falleció el 20-VII-76. - Sus nietos: Luis y Jorge Marianetti; sus nietas políticas: Miriam y Marta de Marianetti y sus bisnietos: Christian, Juan Pablo y Verónica Marianetti, participan con profundo dolor su fallecimiento.
21|7|C 238|21|7

TERESA IRRUTIA DE GODINO - Q. E. P. D. - Falleció el el 20-VII-76. - Sus nietos: Jorge y Luis Marianetti participan con profundo dolor su fallecimiento.
21|7|C 231|21|7

TERESA IRRUTIA DE GODINO - Q. E. P. D. - Falleció el el 20-VII-76. - Dr. Juan Carlos García Ocanto, Dra. Rufina Carvajal de García Ocanto e hijos: Juan Cayetano Lladó y Silvia García Ocanto de Lladó, participan con profundo dolor su fallecimiento e invitan al sepelio de sus restos.
21|7|C 217|21|7

TERESA IRRUTIA DE GODINO - Q. E. P. D. - Falleció el 20-VII-1976. - La Asociación del Personal de la Escuela Nacional de Comercio "Gral. Las Heras" — A.P.E.C.— participa con dolor el fallecimiento de la señora madre de la compañera de tareas Josefa Godino de Marianetti, profesora de la escuela, y que sus restos recibirán sepultura en el día de la fecha, en el cementerio de la Capital.
21|7|C 222|21|7

TERESA IRRUTIA DE GODINO - Q.E.P.D. - Falleció el 20-VII-1976 - Sus consuegros Juan Toledo Ríos y Modesta García de Toledo participan con dolor su fallecimiento e invitan al sepelio de sus restos.
21|7|C 136|21|7

TERESA IRRUTIA DE GODINO - Q. E. P. D. - Falleció el el 20-VII-76. - José Marianetti y fila., Angel Recabarren y fila., María Teresa Lauridia de Marianetti y fila., participan con profundo dolor su fallecimiento e invitan al sepelio de sus restos.
21|7|C 237|21|7

TERESA IRRUTIA DE GODINO - Q. E. P. D. - Falleció el 20-VII-76. - El Inspector Técnico de la Primera Zona A, señor Eduardo A Lemos, el personal directivo, docente, alumnos, celadoras y comisión cooperadora de la Escuela Nº 2 "Presidente Quintana", participan con profundo dolor el fallecimiento de la madre de su ex directora, señora Josefa Godino de Marianetti e invitan al sepelio de sus restos.
21|7|C 238|21|7

TERESA IRRUTIA DE GODINO - Q. E. P. D. - Falleció el 20-VII-76. - Directorio y personal de la Asociación Mutual de Empleados del Banco de Mendoza, participan el fallecimiento de la madre política de su tesorero, señor Luis Marianetti y abuela de su compañero Jorge Marianetti e invitan al sepelio de sus restos.
21|7|C 225|21|7

TERESA IRRUTIA DE GODINO - Q. E. P. D. - Falleció el el 20-VII-76. - El personal del Departamento de Coordinación y Oficinas Externas del Banco de Mendoza, participan el fallecimiento de la madre política de su compañero señor Luis Marianetti, e invitan al sepelio de sus restos.
21|7|C 224|21|7

TERESA IRRUTIA DE GODINO - Q. E. P. D. - Falleció el el 20-VII-76. - Benito Marianetti, Nerina Capredoni de

Foto obtenida de noche en uno de los frentes del incendio en zonas rurales del Valle de Uco. Las llamas, por momentos, alcanzaron gran altura.

Pérdidas por $ 30.000.000 provocaron los siniestros

TUNUYAN — Pérdidas que superan los 30 millones de pesos ocasionaron los incendios que se registraron entre la tarde del domingo y las primeras horas de ayer en las zonas rurales de este departamento y Tupungato. El sitio más afectado resultó ser la propiedad de la firma Díaz Valentín en el paraje San Pablo, distrito Los Arboles. Allí el siniestro alcanzó sus mayores proporciones favorecido por un pertinaz viento zonda que sopló durante casi todo el día lunes. El fuego calcinó en esta propiedad rural unas 20 hectáreas de álamos y pinos según informó a LOS ANDES el Destacamento de Bomberos de esta ciudad. Las pérdidas fueron justipreciadas en 30 millones de pesos. La inmediata llegada de los bomberos y de quienes colaboraron con los servidores públicos impidió que el siniestro se propagara a las viviendas situadas en las inmediaciones de las explotaciones forestales. Sólo una de las viviendas resultó parcialmente dañada pero sus moradores fueron evacuados con rapidez. El fuego provocó además la muerte de un número aún no determinado de ganado menor y de una vaca, en un puesto propiedad de un señor de apellido García.

En este lugar fue donde se concentró la mayor parte del ataque contra el fuego. Prácticamente se trabajó en forma ininterrumpida entre las 13 del lunes y la 1.40 de ayer. El trabajo de los bomberos contó con la inestimable colaboración de las Municipalidades de este departamento y de Tupungato y de la Dirección Provincial de Vialidad. En total, excluyendo la autobomba del Cuerpo de Bomberos de esta ciudad, trabajaron para sofocar el siniestro cuatro tanques del ente vial provincial, tres de la Municipalidad local y uno de su similar de Tupungato. Operó además en las zonas de los incendios otra autobomba enviada por el Cuerpo Central con asiento en la ciudad de Mendoza. En la propiedad citada el fuego arrasó además con aproximadamente unas 1.000 hectáreas de campo inculto en una área bordeada de cerros, según informaron a este diario en el Cuerpo de Bomberos de esta ciudad. Personal de este matutino recorrió parte de la zona afectada en la noche del lunes en el preciso momento en que operaban en la extinción del siniestro personal de bomberos y sus colaboradores.

El propietario de una de las fincas afectadas por el fuego informa a LOS ANDES acerca de los percances sufridos.

Otras 500 hectáreas

Otro siniestro que también reclamó de la intervención de los servidores públicos se produjo en el paraje El Algarrobo, sitio que sirve de límite a este departamento con Tupungato. Allí las llamas arrasaron con un campo inculto de unas 500 hectáreas propiedad del señor Miguel Garnica.

El tercero de los incendios se declaró en la tarde de ayer y también tomó rápido incremento favorecido por el viento en la propiedad del señor Juan Pablo Videla en el distrito Los Arboles, consumiendo rápidamente corrales y ganado menor. No se habían justipreciado hasta ayer el monto de las pérdidas.

El último de los siniestros se produjo en la finca Bobadilla de Vista Flores, destruyendo aproximadamente una hectárea y media de álamos y cañas. Las pérdidas se estimaron en alrededor de un millón de pesos de la vieja moneda. La simultaneidad de los siniestros hizo que no hubiera pausa en el trabajo de los servidores públicos. Su trabajo resultó realmente meritorio sobre todo si se tiene en cuenta que la zona de los siniestros es de muy difícil acceso para máquinas y también para hombres. Debe destacarse asimismo que la totalidad de los focos hasta el día de ayer aún no habían sido sofocados. Pero a juzgar por lo informado por el titular del Destacamento de Bomberos de esta ciudad no revisten peligrosidad alguna en razón de que no son significativos y se trata de campos incultos.

Desconocidos entran a una casa y matan a su morador

SAN JUAN. — Un grupo de desconocidos dio muerte en su propio domicilio a Jorge Luis Obregón, atacándole con un arma de fuego y dándose luego a la fuga.

El sangriento episodio ocurrió en la propiedad de la víctima ubicada en calle Güemes 1139, Villa Mallea, Concepción. Alrededr de la 5 de ayer, los sujetos que perpetraron el hecho llegaron en un vehículo automotor a ese domicilio y sin mediar palabra, en presencia de la hija y un hermano menor, hicieron un disparo en la cabeza que produjo la muerte instantánea de Obregón. Consumado el hecho los delincuentes fugaron en el mismo vehículo en que habían llegado.

Hasta el momento no se tienen indicios para establecer el paradero de los asaltantes.

Otra muerte

En el camino entre San Juan y Caucete ocurrió también una muerte violenta. Entre los kilómetros 1194 y 1195 de la ruta nacional 20, fue encontrado el cadáver de un hombre de unos 70 años, vestido con pantalón marrón, pulóver gris y sin zapatos. A su lado se encontró un perro de pelaje negro, también muerto. El anciano, cuya identificación no se había logrado, pereció por asfixia de inmersión. Se presume que hallándose en estado ebriedad habría caído al canal de riego que corre paralelo a la ruta, en tanto el perro intentó salvarlo sin resultado. Prosiguen las averiguaciones para la identificación del cadáver y establecer las causas de hecho.

El jefe de Policía y el subjefe de la repartición con la delegación de taxistas y transportistas que los visitó.

Taxistas y choferes de micros con Santuccione

Integrantes del Sindicato del Personal de Micros y Omnibus y de la Cooperativa de Radiomóvil Taxis realizaron una visita a la Jefatura de Policía para saludar a sus autoridades, vicecomodoro Julio César Santuccione y comisario general Jorge Calderón.

Los directivos del gremio y de la entidad hicieron entrega de presentes y una plaqueta recordatoria al titular de la repartición, en "agradecimiento por la constante tarea de la policía velando por la seguridad de la población y en especial de los taxistas".

Al agradecer los obsequios, el vicecomodoro Santuccione expresó: "La policía proteje al taxista, al pasajero, al comerciante, al hombre. Lo que quiere es que haya paz para que haya trabajo, ese trabajo que hace al hombre mendocino. En esto está permanentemente la policía de ustedes. En eso está empeñada porque ella se ha propuesto ese fin".

¡GRACIAS!
Espíritu Santo
POR EL FAVOR RECIBIDO
N. G.
Tupungato, 21-VII-1976
21|7|F|90235|21|7

¡Gracias!
Espíritu Santo
RECIBIDA POR LA GRACIA
A. L. O.
21|7|C|73|21|7

¡GRACIAS!
Espíritu Santo
POR LA GRACIA CONCEDIDA.
H. Q.
21|7|C|005|21|7

¡Gracias!
Espíritu Santo
POR LA GRACIA CONCEDIDA
M. A. C.
21|7|C|026|21|7

Cometieron estafas por 700.000 pesos

Dos personas fueron detenidas por miembros de la Dirección de Investigaciones bajo la acusación de haber efectuado estafas en perjuicio de empresarios de nuestro medio por la suma de 700 mil pesos. Se identificó a los autores de las maniobras como Marcos Oraldo Calvo y Juan Leónidas Carreno, domiciliados en la capital y Villa Hipódromo, respectivamente.

M. O. Calvo

J. L. Carreño

Según la denuncia formulada por Lorenzo Manuel Tarrez, propietario de una fábrica de muebles en Adolfo Calle 935, de Dorrego, los imputados adquirieron mobiliario por valor de 350.000 pesos, abonando la compra con cheques y documentos, que al ser presentados al cobro se estableció que pertenecían a chequeras hurtadas en la provincia de Buenos Aires. Los documentos tenían consignados domicilios inexistentes.

Igual maniobra fue denunciada por Jorge Carlos Sosa, con casa comercial en el radio céntrico, donde el duo compró muebles por la misma suma, 350 mil pesos, que pagó con letras de cambio y documentos apócrifos. Iniciadas las pesquisas del caso, los muebles fueron ubicados en distintos lugares de la capital, Guaymallén y Maipú, procediéndose a su secuestro.

A una tercera persona, Juan Carlos Varo, que trasladaba a los causantes en un vehículo de su propiedad se le imputó el cargo de participación criminal en los hechos relatados. Por su parte, los particulares que adquirieron los objetos están involucrados en la causa por encubrimiento.

San Juan

Fiesta de vacaciones de invierno inician el 24

Integran consejo asesor turístico

SAN JUAN. — Fue constituído el Consejo Asesor de Turismo, integrado por distintos sectores de la actividad local y por convocatoria de la Dirección de Turismo.

Los delegados de los organismos participantes suscribieron un acta de compromiso que determina la colaboración con la Dirección de Turismo en todas las gestiones que tiendan al desarrollo de la infraestructura turística; asistir igualmente a los organismos oficiales y privados que promuevan el intercambio económico, cultural, turístico o de otro carácter; alentar a los organismos, individuos y grupos que en forma oficial o privada pretendan desarrollar una conciencia turística en beneficio de la provincia.

La nueva entidad, cuya sigla es CONADIT, quedó integrada con la presidencia del señor Horacio Corsunsky; será secretario el señor Eduardo Femeninis; vocales, Francisco Grafigna, Pedro Stanziola y J. Pérez Villa.

Se resolvió que el 4 de agosto a las 20, será convocada una asamblea de la que participarán representantes del Ejército, Gendarmería Nacional, Policía Federal, Aduana, Inmigraciones, Vialidad Nacional y Provincial, Cámara Hotelera, Cámara de Comercio y otras entidades vinculadas a la vida económica.

Fiesta de vacaciones

Entre el 24 del actual y el 1 de agosto se realizará la fiesta de vacaciones de invierno, en calle Sarmiento, entre Libertador y Laprida. Estará dedicada a los turistas y al público en general. Será organizada por el grupo Amigos del Turismo, con la colaboración de la Cámara Junior, Ranchomóvil Club y otras entidades.

En el sector mencionado se ubicarán ranchos típicos y se ofrecerán espectáculos artísticos todos los días a partir de las 20.

El 1º de agosto, día del niño, se ofrecerá un espectáculo infantil.

Ministro nacional de Bienestar llegará el 28

SAN JUAN. — El miércoles 28 del corriente visitará San Juan el ministro de Bienestar Social de la Nación, contralmirante Julio Juan Bardi, quien extenderá su viaje a Catamarca y La Rioja.

La visita tiene por objeto tomar un conocimiento directo de las principales cuestiones que son de competencia del ministerio, con el propósito de elaborar el presupuesto y establecer prioridades.

La comitiva del ministro, según está previsto, la integrarán el secretario de Estado de Salud Pública, capitán de navío médico Manuel Irán Campos; subsecretario de Deportes, profesor Alberto Raúl Dallo; director nacional de Recaudación Previsional, doctor Juan Gilibert; director de la Secretaría de Estado de Promoción y Asistencia Social, capitán de navío Francisco Fernández y una nutrida comitiva.

Departamentales

Maipú

Entregan hoy los derechos de la casa de Ozamis

MAIPU. — Hoy, a las 10, la comisión "Pro Adquisición del Solar Histórico Casa de Alberto de Ozamis", entregará el intendente de Maipú, doctor Alberto Rauek, el ofrecimiento de cesión del inmueble que perteneciera al co-fundador de la Villa, transfiriéndole los derechos y acciones emergentes del contrato de compra celebrado el 11 de noviembre de 1971. La ceremonia se concretará en la Casa Municipal.

Godoy Cruz

Formarán una coordinadora de entidades

GODOY CRUZ. — Las comisiones directiva y coordinadora de ACIPA (Asociación de Comerciantes, Industriales, Profesionales y Amigos de Godoy Cruz) realizarán una asamblea hoy a las 21, en su sede de Rivadavia 521. Se ha invitado a todas las fuerzas vivas, entidades culturales, de bien público, deportivas, etc., a fin de constituir una comisión coordinadora departamental. Tambien se ha invitado al intendente, capitán (RE) Osvaldo Galli.

ACIPA se reunirá con asociados

GODOY CRUZ — La comisión directiva de la Asociación de Comerciantes, Industriales, Profesionales y Amigos de Godoy Cruz (ACIPA) informó sobre la reunión que con asociados mantedrá hoy, a las 21, en su sede de Rivadavia 521, de este departamento.

Se pidió puntual asistencia, y al encuentro se ha invitado a las autoridades municipales.

Con descuento cobran hasta el 30 un reajuste

GODOY CRUZ. — La Municipalidad de Godoy Cruz informó que hasta el 30 de julio se podrá abonar el pago del reajuste del corriente (tasas y servicios), con el 15 por ciento de descuento.

Para brindarle mayor comodidad a los contribuyentes, se ha establecido el siguiente horario de atención: de lunes a viernes, de 8 a 12 y de 16 a 20.

Lujan

Cooperadora policial de la Seccional 30ª

CHACRAS DE CORIA. — En una reunión celebrada recientemente fue renovada la Comisión Cooperadora de la Seccional 30ª. La presidencia del ente de apoyo policial recayó en el señor Arturo Salvadores; siendo sus colaboradores en distintas funciones los señores: Ramón Stella, Rafael de Borbón, Carlos Alberto Martínez, Vicente T. Lucero, Eloy Cruz, Carlos Alberto Gómez, Orlando Pardo, Isidro Mema, Mario Isuani, Serafín García Sáez, Alejandro Matey y doctor Alfredo González Martín. Síndico, contador Sergio A. Ferraris y revisores de cuentas, los señores Ricardo Elaskar, José Santos Nobre y Ernesto Bauco.

La asesoría de COOPOL Seccional 30ª la ejercen el comisario señor Edgardo Ojeda Flores y el sub comisario señor Ramón Abelardo Cano.

ECONOMICAS

Zonas y entes vitivinícolas visitan delegados japoneses

La delegación de empresarios japoneses que se encuentra en nuestra provincia recorriendo zonas de producción y establecimientos vitivinícolas en relación con el propósito de importar vinos argentinos a su país, visitaron por segunda vez el Instituto Nacional de Vitivinicultura. En la oportunidad los visitantes recibieron una pormenorizada explicación del funcionamiento del organismo y se interiorizaron de la acción de fiscalización y control de la genuinidad de los productos derivados de la vid y la certificación que de esas condiciones realiza el INV respecto de las exportaciones del rubro.

Componen la delegación el licenciado Kazuhino Hosoya, de la sección de Vinos a Granel del Departamento de Alimentos Elaborados de la Mitsubishi Corporation y el señor Taihei Takezawa, director de la Mann's Wine Co. Ltda., ambas con sede central en Tokio, quienes son acompañados por el señor Hidekazu Akikuni, adscripto a la gerencia general de la Mitsubishi Argentina S.A. con sede en Buenos Aires.

Los empresarios japoneses fueron recibidos en el INV. por el interventor, general de brigada (RE) Aniceto A. Pérez y el licenciado Mario Rodríguez, a cargo de la Dirección Nacional de Investigación, Desarrollo y promoción Vitivinícola y funcionarios de relaciones públicas. En la oportunidad las autoridades del INV. explicaron a los visitantes aspectos del trabajo en los distintos departamentos, métodos de tareas y la misión del Centro de Computación de Datos. En esta última dependencia los japoneses recibieron información del jefe de la misma, contador Enrique Ghihou. Los empresarios japoneses manifestaron que habían recibido la impresión de que las distintas tareas que cumple el INV satisface plenamente las necesidades en cuanto al control y promoción de la vitivinicultura. En los laboratorios centrales las explicaciones estuvieron a cargo del ing. químico Luis E. Rovello.

Hoy viajarán los empresarios de Japón a San Rafael y el viernes lo harán a la zona de Alto Valle del Río Negro con el propósito de ampliar información sobre métodos y técnicas de elaboración, capacidad tecnológica, stocks y otros detalles. Como se sabe los visitantes han hecho conocer su interés por vinos blancos argentinos para adaptarlos a los gustos japoneses actuales en materia de bebidas y de su introducción masiva en el consumo de ese país.

En la sala de computación del INV.

En su recorrida por zonas vitivinícolas de Mendoza, los visitantes son acompañados por los funcionarios del INV, ingenieros agrónomos Ernesto Hugalde y Eduardo Díaz Peralta y el señor Carlos Mauricio en San Rafael y General Roca en Río Negro, tomarán contacto con las respectivas secciones del INV.

Tomarán prueba de ingreso para el coro FUCIM

El sábado se tomará prueba a los jóvenes que aspiran a integrar el Coro Polifónico de la Fundación de la Unión Comercial e Industrial de Mendoza.

La prueba se realizará en el salón de actos del Colegio de los Hermanos Maristas, de 10 a 12 y de 17 a 19. Se ha invitado a participar del coro a los egresados y becados de FUCIM y a todos los jóvenes que tengan inclinación por el canto coral.

La inscripción se encuentra abierta con horario de comercio en la sede de FUCIM, Patricias Mendocinas 1191 de ciudad, y en el Colegio de los Hermanos Maristas, San Martín 861.

Disertará hoy en ACDE el general Aniceto Pérez

Hoy, a las 21, disertará sobre el tema: "La industria vitivinícola: sus problemas y soluciones", el interventor en el INV general de brigada (RE) Aniceto A. Pérez en la habitual cena-foro de la Asociación Cristiana de Dirigentes de Empresa.

El acto se cumplirá en las instalaciones del Golf Club Andino y los interesados en asistir pueden reservar tarjeta en los teléfonos 254771 y 256099.

DM/DM/072

De cada 100 compradores de Dodge 1500 cero Km., 52 tenían antes otra marca*.
(Cambiaron por buenas razones).

Antes tenían...	Ahora tienen:
... motores comprimidos, complicados, de alto costo de mantenimiento...	Un motor sano, simple y aguantador, con 72 ó 90 caballos, siempre fieles.
... sistemas de suspensión débiles, con frecuente necesidad de reparación...	Suspensiones fuertes, tanto adelante como atrás, que "alisan" cualquier camino por kilómetros y kilómetros.
... carrocerías de chapa delgada, que formaban estructuras frágiles...	Chapa de más espesor, en una estructura fuerte y de solidez total.
... que manejar sin nada que les advirtiera si lo hacían consumiendo nafta de más...	Control Paso Combustible: permite ahorrar hasta un 25 % de nafta.
... problemas para encontrar, de noche, el alojamiento de la llave de contacto...	Alojamiento para llave de contacto iluminado: se apaga automáticamente 15" después de cerrar la puerta.
... limpiaparabrisas de sólo una o dos velocidades...	Limpialavaparabrisas automático: de 0 a 15" regulables a voluntad.
... pocas luces para "comunicarse" de noche con los demás conductores...	27 luces exteriores de advertencia: todas sus "intenciones", a la vista de todos.
... menos espacio interior para ellos, y menos baúl para las valijas...	Gran capacidad interior, para sentirse a sus anchas. Y con todo el equipaje que haga falta.
Antes no tenían un Dodge 1500...	Ahora tienen un Dodge 1500.

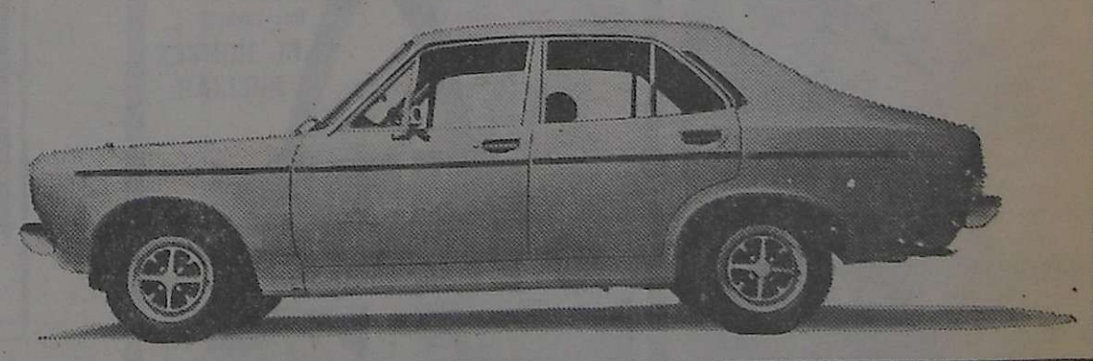

*Fuente: Computación Estadística de Ventas (CFA).

En la vida, hay que seguir los buenos ejemplos.
Venga a su concesionario Dodge.

CHRYSLER
FEVRE ARGENTINA

Felices Vacaciones..!
HOY Y TODA LA SEMANA
CONT. DE 14.30 A 24 HORAS

PLATEA $ 120 — NIÑOS $ 50
22.7|F.91047|21|7

L.I.M.C.E.C.
LIGA MENDOCINA DE LUCHA CONTRA EL CANCER
El Cáncer es curable, consulte a tiempo
INSTITUTO DE ONCOLOGIA
MONTECASEROS 1020, Cdad. Tel. 44591

Susan Clarck

"Secreto oculto en el mar" dará desde hoy el Roxy

El Roxy, que anticipó en trasnoche "Secreto oculto en el mar", estrenará hoy este film estelarizado por Gene Hackman y Susan Clarck y dirigido por Arthur Penn.

Harry Moseby, detective privado, trata de averiguar el paradero de Delly Grastner, jovencita que desde los 17 años vive en el mundo de las drogas y la prostitución.

Uno de sus íntimos amigos informa al detective que ella huyó con Mary Hellman y quizás esté en casa de su padrastro Jack Iverson. Pero Moseby descubre a la joven en una isla, con su padrastro y la amiga íntima del mismo. Antes de darse a conocer, Moseby se baña en el mar y navega con ambas mujeres. Delly se sumerge y encuentra los restos de un avión estrellado y el cadáver, ya descompuesto, del piloto. La joven sufre un "shock" nervioso. Moseby revela su propia identidad y ella regresa con él, mientras Iverson promete reportar el caso a las autoridades. De regreso, Delly, que trabajaba en una película, muere accidentalmente en la filmación, pero hay detalles que permiten sospechar que había descubierto que el muerto del avión era Hellman y por eso también ella fue asesinada. Moseby llama a los guardacostas, en la creencia que la caída del avión se debió a un sabotaje y se entera que Iverson no comunicó el caso.

"Cinco locos en Hong-Kong" en tercera semana

En tercera semana de proyección entrará hoy en el Opera "Cinco locos en Hong-Kong", del director francés Iván Chiffre y actuación de los Hermanos Charles y Mickey Rooney.

Alguien ha raptado a Isabel II, reina de Inglaterra, tres días antes que su majestad proyectara visitar la colonia de Hong-Kong. Cancelar el viaje podría dañar las relaciones entre Gran Bretaña y China por lo tanto debe ser encontrada antes de 48 horas. Los servicios secretos de Inglaterra y Francia colaboran y en este último país la misión recae en los Hermanos Charles.

Se rodó en Eastmancolor con libro del propio director.

El campeón de boxeo en dramático momento de "Soñar, soñar...".

Lavalle: hoy el último film de Leonardo Favio

El Lavalle estrenará hoy "Soñar, soñar...", del director mendocino Leonardo Favio, consagrado por la crítica y el público a través de sus trabajos anteriores: "El dependiente", "Romance del Aniceto y la Francisca", "Juan Moreira" y "Nazareno Cruz y el Lobo", entre otros.

Realizada sobre un libro del propio Favio y de Jorge Zuhair Jury, "Soñar, soñar..." narra las vicisitudes de Carlos y Mario, dos pintorescos personajes unidos un día por el azar. Carlos es el empleado más humilde de un municipio pueblerino, lo que no le impide atesorar, aunque de modo vago e impreciso, sueños de éxito y grandeza. Su encuentro con Mario, un "artista" que vaga de pueblo en pueblo llevando a cuestas su espectáculo, exalta de tal modo esos sueños que sin saber muy bien cómo abandona todo y se va del pueblo, siguiendo a su nuevo amigo y protector, con la seguridad de que no tardará en tutearse con la fama y la fortuna. Muchas aventuras hallarán en el camino: unas dramáticas, la mayor parte cómicas, todas impregnadas de humanidad y no pocas con el hambre aguijoneando el estómago, pero felices en la espera del esquivo triunfo. Ignoran que no se puede soñar impunemente pero la vida de ambos ha tomado verdaderamente sentido desde el momento que la ilusión y los sueños los tocaron con su magia.

Favio ha puesto el acento en el aspecto humano de los protagonistas, tanto en las escenas de corte intimista como en las de gran espectacularidad, entre las cuales se destacan las que tienen por escenario un gran parque de diversiones con la eterna magia de sus clásicos artistas, y la que reproduce una filmación. Carlos Monzón y Gian Franco Pagliaro son los personajes - actores principales, acompañados en el reparto por Nora Cullen, Oscar Carmelo Milazzi, Ramón Itatí Pintos y otros. En los principales departamentos técnicos colaboraron Rogelio Chomnalez (director de fotografía), Miguel Angel Lumaldo (decorados), Pocho Leyes (música), Juan Sires (productor ejecutivo) y José Luis Anastasio (administrador general). Distribuye Producciones del Plata, S. A.

Complementa "Tú me enloqueces", con Sandro y Susana Giménez.

El artista de la serie "Tarzán".

Aventuras con Ron Ely en "Doc Savage"

El Center estrenará "Doc Savage, el hombre de bronce", película interpretada por Ron Ely, el actor más contemporáneo que ha encarnado a Tarzán. Dirigió Michael Anderson.

Doc Savage (Ron Ely) exterminador del crimen, dotado de fuerza sobrehumana e intelecto genial, es llamado a Nueva York por sus asociados "Los Asombrosos Cinco", máximos expertos mundiales: Han (Darrell Zwelling) en abogacía; Monk (Michael Miller) químico, Long Tom (Paul Gleason) electrónica; Renni (William Lucking) ingeniería y Johny (Eldon Quick) arqueología y geología.

Le informan que el padre de Doc ha muerto de una rara enfermedad tropical en Hidalgo, pequeño país sudamericano. Pero Doc sospecha que la muerte no ha sido natural. Parten en avión hacia Hidalgo, en cuya bahía el capitán Seas (Paul G. Wexler) enemigo mortal de Doc, ha atracado su yate, en el que viajan los más perversos criminales y hermosas mujeres, como Karen (Robyn Hilton) y Adriana (Janice Heiden). Al enterarse que una extraña tribu había donado a su padre valiosos terrenos, Doc revisa los expedientes en la oficina de registros de tierras de Don Rubio Gorro (Bob Corso) pero los papeles han desaparecido. A partir de entonces, se suceden atentados, por suerte sin resultados, contra Doc y sus amigos. Por otra parte, reciben ayuda de Monja (Pamela Hensley) que los guía a través de la selva, hasta llegar a los terrenos. Allí, Doc se separa del grupo y descubre una fabulosa mina de oro, de incalculable valor. También descubre que el capitán Seas roba el metal, utilizando como esclavos a los nativos.

"Caperucita Roja", en el América

Manuel "loco" Valdez como "El lobo".

El América estrenará hoy un film para niños cuyo título es "Caperucita Roja" y se ha rodado en eastmancolor.

Interpreta el personaje central la niña prodigio María Gracia; como "El lobo feroz" se desempeña Manuel "loco" Valdez y "El zorrillo" está a cargo del enano Santanon.

La música es de Sergio Guerrero y la dirección fue confiada a Roberto Rodríguez.

Como complemento se proyectará "Risas y más risas".

"Una ventana al cielo" sigue en el Premier

En quinta semana de exhibición entrará hoy en el Premier "Una ventana al cielo". Relata la vida de Jill Kinmont, que ganó en 1954 el torneo de esquí para jovencitas y mujeres. Se enamora de Dick Buek, atrevido esquiador que compite en carreras de motos y pilotea un pequeño avión pero nada se concreta entre ellos. Aparece entonces en su vida otro esquiador que se casará con ella pero cuando ésta queda paralizada por un accidente, el galán desaparece.

Jill hace tratamiento para rehabilitarse en un hospital y quien la saca de su depresión es Dick Buek, quien la trata como a un ser normal y la lleva de regreso a su pueblo, allí descubre una reserva de indios y decide terminar su carrera como maestra y enseñar en ese lugar.

Dirigió Larry Peerce y los artistas principales son Marilyn Hassett, Beay Briges, Belinda Montgomery, Nan Martin y Bill Vint. Se rodó en Technicolor.

"El chanchito picarón" en el Cinema

El personaje de Hanna y Barbera

El Cinema ofrecerá dos películas de dibujos animados totalmente habladas en castellano. Se trata de "El chanchito picarón" y "Las aventuras del Topo Gigio".

Uno de los rubros más importantes con que cuenta "El chanchito picarón", según anuncian las gacetillas, es la banda de sonido cuya música aparece firmada por los hermanos Sherman.

La carrera de compositor de Sherman empezó en 1918 cuando se convirtió en un pianista del "staff" de la Compañía de Música Remik, en cuyos estudios trabajaba afanosamente al lado del desaparecido George Gershwin y de Vincent Youmans. Alrededor de esta época, organizó y también dirigió su propia orquesta de baile, conocida como "Al Sherman Society Serenaders". Tocó por varias temporadas en clubes exclusivos de Nueva York, Miami y Palm Beach. Junto con sus canciones pop, Al Sherman ha escrito canciones para "shows" de teatro.

El 5 de abril de 1965, ocurrió una cosa asombrosa. Dos compositores de canciones relativamente desconocidos, Richard N. Sherman y Robert B. Sherman fueron premiados ambos con dos premios de la Academia de Hollywood por la banda original de sonido de "Mary Poppins". Hasta la fecha, seis millones de albumes fonográficos con música de este film han sido vendidos en los EE. UU. solamente. Posteriormente, los hermanos Sherman ganaron el ansiado "Grammy" por la misma grabación.

Trintignant en acción.

"La agresión" estrenará hoy el cine Cóndor

El Cóndor estrenará hoy "La agresión", film dirigido por Gerard Pires que tiene por intérpretes principales a Jean-Louis Trintignant y Catherine Deneuve.

El título primitivo de la película era "Vacaciones sombrías" que a juicio del crítico de "France Soir", el diario de más venta de Francia, era mucho más preciso para dar una idea general del argumento. En efecto la historia le ocurre a un hombre apacible, a su mujer y a su hija cuando son atacados por un grupo de motociclistas cuando salen de vacaciones. Todo sucede para transformar ese tiempo de placer en un tiempo de horror. Los motociclistas son como bestias implacables y el hombre pacífico que viaja en automóvil con su familia, un ser que actúa como lo haría cualquiera respondiendo a los ataques y burlas con la misma moneda, lo que va haciendo crecer gradualmente la furia de los motociclistas. Poco a poco el enfrentamiento pasa de un simple juego de amor pro-

Repone el Gran Rex "Dos locos en el aire"

El cine Gran Rex repone a partir de hoy el film argentino "Dos locos en el aire", producción de Chango S.C.A., y que cuenta con dirección de Palito Ortega. El elenco artístico está formado por el propio director y por los artistas Carlos Balá, Evangelina Salazar, Angel Magaña, Julia Sandoval, Raúl Fraire y Alberto Bello, entre otros.

Relata las aventuras de un joven teniente de aviación que se enamora de la hija de su jefe, y que para mantener el romance se vale de la amistad de un soldado que actúa de asistente en casa del alto militar. Durante la proyección del film se pueden observar diversos momentos de los ejercicios y de la vida militar que cumplen los soldados de esa arma, en la Escuela de Oficiales de la Fuerza Aérea de Córdoba, Agrupación de Villa Reynodls en San Luis y Base Comodoro Marambio en el sur.

pio a una verdadera lucha hasta que entran en el proceso los hechos trágicamente absurdos. El hombre es cercado y golpeado hasta el desmayo. Cuando reacciona se encuentra con su mujer y su hija asesinadas. A partir de esto el automovilista solo tiene una idea fija: vengarse de los motociclistas a los cuales acusa de todo.

La Bodega del God
HOY CENA
NOCHES BAILABLES
ORQUESTAS TODOS LOS RITMOS
RESERVAS a los Tels. 262773 - 262775

volando a verlos!
HOY ESTRENO
palito ortega
carlitos balá
evangelina salazar · ángel magaña
"dos locos en el aire"

julia sandoval
libro j.c. mesa
dirección palito ortega
cine GRAN REX

Sábanas Sabanyl *
colores plenos y firmes, gran variedad de estampados en juegos completos de tres piezas, no se planchan y secan más rápido.
* con hilado Vendrell
Len Star: Rocamora 4141 - Tel. 86-4887/9524 - Capital

HOY CONT. DE 14 A 24 LUXOR
Sobrevivir en las calles era muy duro pero Bronson era el más duro de todos

Charles Bronson
James Coburn
El Peleador Callejero
"TERROR CIEGO"
Mia Farrow.
TECNICOLOR
PROHIBIDA MENORES 14 AÑOS

CHICOS TRAIGAN A LOS GRANDES
ESTO ES VIVIR LAS VACACIONES

ROXY HOY SENSACIONAL ESTRENO
CONT. DE 14 A 24
Crímenes con la violencia del oleaje y el misterio de las aguas profundas!

SECRETO OCULTO EN EL MAR
GENE HACKMAN SUSAN CLARK
PROHIBIDA MENORES 18 AÑOS
TECNICOLOR
WARNER - CENTRO FILM

CENTER HOY Sensacional Estreno
CONT. DE 14 A 24
Por primera vez en la pantalla...

las famosas aventuras de Doc Savage!
EL HOMBRE NUCLIAR.
TECNICOLOR
Ron Ely es
DOC SAVAGE
El Hombre de Bronce!

LUNA 02
JAMES OLSON
CATHERINA VON SCHELL
TECNICOLOR
APTA PARA TODO PUBLICO

PREMIER 5ª SEMANA CONT. DE 13.30 A 24
El verdadero amor es hermoso ... y también es bello llorar.

UNA VENTANA AL CIELO
MARILYN HASSETT y BEAU BRIDGES
TECNICOLOR APTA PARA TODO PUBLICO
¡Algo nos ha golpeado... la tripulación ha muerto... por favor, ayudenos...!
AEROPUERTO 1975
TECNICOLOR

CINES Y TEATROS

CENTRO

AMERICA - Hoy de 14.30 a 24 hs. "CAPERUCITA ROJA" y "RISAS Y MAS RISAS".

AVENIDA - Hoy de 14 a 24 hs. "EL HIJO DEL ZORRO" y "LA GRAN AVENTURA".

CENTER - Hoy de 14 a 24 hs. "DOC SAVAGE EL HOMBRE DE BRONCE" y "LUNA 02, CRIMEN EN EL ESPACIO".

CITY - Hoy de 14 a 24 hs. "EL NUEVO FESTIVAL DE LA PANTERA ROSA" y "SOCORRO".

CINEMA - Hoy de 14 a 24 hs. "EL CHANCHITO PICARON" y "LAS AVENTURAS DEL TOPO GIGIO".

CONDOR - Hoy de 14.30 a 24 hs. "LA AGRESION" y "QUE IMPORTANTE ES VIVIR".

LUXOR - Hoy de 14 a 24 hs. "EL PELEADOR CALLEJERO" y "TERROR CIEGO".

LAVALLE - Hoy. de 14.30 a 24 hs. "SOÑAR, SOÑAR" y "YO MATE A FACUNDO".

OPERA - Hoy de 13.45 a 24 hs. "CINCO LOCOS EN HONG KONG" y "JOE Y MARGARITO".

PREMIER - Hoy de 13,45 a 24 hs. "UNA VENTANA AL CIELO" y "AEROPUERTO 1975".

REX - Hoy de 14 a 24 horas. "EL MUNDO ESTA LOCO, LOCO, LOCO..." y Variedades.

ROXY - Hoy de 13.45 a 24 hs. "SECRETO OCULTO EN EL MAR" y "FURIA SALVAJE".

AUTOCINE BROADWAY - Hoy 21 horas. "Habia una ve un lince" y "El gran desfile del circo".

EL CERRO - Cine Auto El Challudo. - Hoy a las 21 horas. "Interludio de amor" y "El hombre relámpago".

GODOY CRUZ

SPORTSMAN - Hoy a las 21 hs. "Los amantes de Venecia" y "Que hago, cambio marido".

PALMIRA

COLON - Hoy, a las 21 hs. "Tres rostros para el miedo" y "Strip Thease".

SAN MARTIN

MAYO - Hoy 21 horas. "Nuevo festival de la Pantera Roja y otro estreno.

MONUMENTAL - Hoy a las 21 hs. "La noche del hurto y "Las procesadas".

RIVADAVIA

DUCAL - Hoy 21.15 horas. "Los chicos crecen" y "Andrea".

SAN RAFAEL

IDEAL - Hoy de 14 a 24 horas. "El niño de oro" y "Mi adorado Benji".

cerveza
andes
rendidora
y disfrutable!
2/3 COMUN
$33
mas vasos de buen sabor..!

DESDE MAÑANA
AUMENTE SUS INGRESOS
Ofrecemos a señoras y señoritas la oportunidad de obtener ilimitados ingresos en la reventa de sus productos de cosmética de gran calidad, aprovechando su tiempo libre. Llamar al TELEFONO 246681, de 9 a 12 y de 16 a 19 horas.
21/7/F/90197/21/7

Notas Sociales

Bodas de plata

Con una misa de acción de gracias que se rezará hoy a las 20, en la capilla del Colegio María Inmaculada, celebrarán las bodas de plata el señor Juan Moreno Albaceti y su señora María Murgo. El oficio ha sido pedido por las señoras Emma Fragapane de Aldeco y María Ester Fragapane de Rodríguez.

—Fueron cumplimentados por familiares y amistades en ocasión de cumplir las bodas de plata, el señor Eduardo G. De la Rosa y su señora Imelda Pérez de De la Rosa.

Casamientos

En la parroquia de la Santísima Trinidad, de Medrano, quedó consagrado el matrimonio de la señorita María del Carmen Mussé y el doctor Ricardo Raúl Sánchez Palma. Fueron padrinos el señor Ricardo Real y su señora Ofelia Blanco.

—BUENOS AIRES, 20. — El 30 del corriente, a las 20.30, en la basílica del Santísimo Sacramento, se celebrará la boda de la señorita Cecilia María Lima y el señor José María Latugaye.

Compromiso

Se formalizó el compromiso de la señorita María del Rocío Luque Delbono y el señor Guillermo Tomás Córdoba Remy.

Demostración

Las señoras María Inés Cicchitti de Martinelli y Susana Martinelli de Ferrario ofrecieron ayer un té a la señorita Liliana Cicchitti Demmel, para despedirla de la vida de soltera.

La Liga de Madres de Familia se reunirá hoy, a las 16, en la casa de su presidenta, señora Sara Butti de Abrego (Sarmiento 170, 4º C).

Reuniones

La señora María Inés Fuseo Arancet de Ivulich, que festejó su cumpleaños, recibió el saludo de sus amigas.

—En obsequio de su hijo Luis, que cumplió años, el señor Carlos Rodolfo Danti y su señora Ana Inés Cerutti Palumbo reunieron a sus amistades.

—Festejó su cumpleaños en compañía de sus amistades, la señora Patricia Evans de Polizzi Casale.

Brigde

En el Club de Gimnasia y Esgrima se disputará un torneo de bridge de ránking de parejas mañana, a las 16.15. Las inscripciones se reciben por el telefono 242383.

Enfermos

En franca mejoría el señor Jorge de Rosas.

—Es satisfactorio el estado de la señora Rosa del Carmen Alsina de Aberastain y el de hija María Rosario.

—Se recupera luego del nacimiento de su hija Celina, la señora Lia Müller de Sammartino.

Viajeros

De Chile la señora María Magdalena Furlotti de Cremaschi.

—De Buenos Aires el ingeniero Guillermo Mayorga Leal, su señora Susana Ramírez Vera y su hija Graciela.

—A las cataratas del Iguazú la señora Marta Tristán de Cuartara y su hijo Jorge Enrique.

—De Buenos Aires las señoras Emma Mayer de Mahr von Staszewski y Adelina López Guerrero de Carini.

—A San Rafael la señora María Cristina Reyes Civit de Bombal, y sus hijos Ana, Ricardo y Pedro.

—A las Cataratas del Iguazú el profesor Toribio Martín Lucero, su señora Felisa Vitale y su hija María Felisa.

—A Buenos Aires el doctor Raúl Antún y su señora Alicia Córica; la señora Lorenza Guinle de Córica y la señorita Graciela Guinle Barbeito.

—De Córdoba el señor Pedro Benegas (h).

—A Punta del Este el señor Mauro Gerardo Vásquez, su señora Margarita Dragón y su hijo Alejandro.

—A Córdoba el señor Ramón A. Saumell y su señora Carmen Frías.

—A La Plata la doctora Estela Carmen Riestra.

—A Carlos Paz (Córdoba), el señor Gerardo Walter Bonanno y su señora Liliana Inés Locatelli.

Misas y funerales

Se oficiarán misas:

Hoy, a las 19, en la parroquia del Inmaculado Corazón de María, por las almas del señor Antonio Villegas, de la señora Carmen Capetillo de Villegas, de la señorita Josefina Villegas y del señor Daniel Villegas.

—Mañana, a las 19.30, en la capilla del Colegio María Auxiliadora, por el alma del padre Ernesto Luchini, ofrecida por sus amigos al cumplirse un año de su fallecimiento.

—El viernes, a las 10.30, en la parroquia del Inmaculado Corazón de María, por el alma de la señora Ermida Rodríguez Argumedo de Lúquez, en el primer aniversario de su fallecimiento.

—Hoy, a las 19, en la catedral de Nuestra Señora de Loreto, por el alma de la señora María Adosinda C. de Palau.

—Hoy, a las 19, en la parroquia de San Juan Marón, por el alma del señor Kurt Czwiklitzer, de cuyo fallecimiento se cumple un año.

—Hoy, a las 19, en la parroquia de Nuestra Señora de los Dolores, por el alma de la señorita Noemí Ester Valdez.

CARLOS MONZON
GIAN FRANCO PAGLIARO
EN UN FILM DE LEONARDO FAVIO
SOÑAR SOÑAR
¡SU SUEÑO ERA TRIUNFAR!

HOY ESTRENO CINE LAVALLE
PROHIBIDA PARA MENORES DE 14 AÑOS

HOY SENSACIONAL ESTRENO
JEAN LOUIS TRINTIGNANT / CATHERINE DENEUVE
la agresión
color

¡UN FILM DESLUMBRANTE. QUE GOLPEA SIN CONCESIONES!
con CLAUDE BRASSEUR ROBERT CHARLEBOIS
DIST. ZONDA
HOY ESTRENO NUEVO CINE TEATRO CONDOR
PROH. 18 AÑOS

cerveza
andes
rendidora
y disfrutable!
LITRO COMUN
$45
mas vasos de buen sabor..!

San Rafael

Además de reunir agua —que puede destinarse a mejorar los campos—, las obras en ríos como el que ilustra la foto evitarían los daños por aluviones y el corte de las rutas.

Presas en ríos secos para acumular agua de torrentes

SAN RAFAEL. — En el cuarto Congreso Nacional de Arqueología tuvo entrada un trabajo del señor José Román Guiñazú, destacado estudioso de la vegetación nativa, el suelo y el agua, y que se ha ocupado en distintas oportunidades del problema derivado de las tierras áridas y el avance del desierto.

Uno de los trabajos presentados en ese Congreso, trata sobre el tema "Los torrentes y las represas en Mendoza" el que adquiere una particular actualidad ante los problemas que plantean algunos cursos de agua de tipo aluvional, cuando, por el contrario, podría acumulársela por medio de represas a los efectos de mejorar el clima, aspecto sobre el que dá puntos de vista que permitirán el logro de soluciones de interés para la provincia.

Corrección de los torrentes

Dice el estudioso que la provincia de Mendoza pertenece a la gran región árida, con escasas lluvias y largos períodos de sequías, pero, anota, existe una considerable actividad torrencial. Las lluvias se producen en forma de cortos y violentos aguaceros, que caen sobre lomadas y terrenos desprovistos de vegetación protectora, dado que se trata de tierras áridas. En consecuencia, se producen fuertes avenidas torrenciales, súbitas y de poca duración, que en cuestión de pocos minutos pueden producir grandes daños y cita como ejemplo el aluvión que azotó a la ciudad de Mendoza provocando enormes daños en el centro de la ciudad.

Considera necesario la corrección de esos torrentes en sus cabeceras, construyendo paredes de piedra y cemento al final del barranco, para impedir la progresión hacia atrás o regresiva, lo que sugiere para todos los barrancos y afluentes, construyendo esos endicamientos de piedra en todas las estrechuras, y espigones en sus costados. Procura con esos elementos retener las escombros y residuos y disminuir la velocidad del torrente hasta que haya adquirido su perfil de equilibrio, donde debe construirse el dique final de retención del total de las aguas de las crecientes. Paralelamente sugiere hacer plantaciones de árboles en sus costados y en los lechos mismos.

Millones de metros cúbicos de agua

Refiere más adelante que todos los valles llamados ríos secos deben merecer cuidadosa atención, especialmente aquellos que bajan a la llanura oriental, porque en el momento de los aguaceros torrenciales sus avenidas reúnen un enorme volumen de agua que se desplaza a gran velocidad que a veces dura cinco y seis horas, perdiéndose en los bajos de la llanura millones de metros cúbicos de agua. Todos los valles de los ríos secos del cordón de Las Huaiquerías, que son en gran número, deben ser objeto de una gran atención, para construir en ellos endicamientos y represas por escalones.

Dice que toda la llanura oriental mendocina deberá ser objeto de una investigación hidrogeológica hasta una profundidad de 150 metros por lo menos, para tratar de alumbrar acuíferos para dedicarlos al riego por bomba, aunque el agua contenga un alto grado de salinidad, siempre que no tenga un exceso de cloruros, podría ser dedicada al riego de forrajeras nativas que pueden soportar altos contenidos salinos en el que predominen los sulfatos de calcio, etc.

Miles de represas

José Román Guiñazú sostiene más adelante que en el plan de aprovechamiento de la llanura oriental debe figurar la construcción de un gran número de represas de todo tipo, y en ese sentido dice que se pueden proyectar miles de embalses usando los mismos métodos que han adoptado los americanos en el oeste desértico de su país, y sugiere "imitar al estado de Punjab, de la India, donde en 1930 tenían 900 mil represas de todo tipo". "Estas vendrían muy bien en el altiplano de la Pampa del Diamante, donde hay muchos viejos cauces secos que hacían el desagüe del borde de hielo en la época de la glaciación (otros geólogos dicen que nunca hubo nada allí) también en la depresión del Llaucha, etc.".

Sugiere además restablecer los cuerpos de agua que existían antes a lo largo del río Desaguadero - Salado y rodear de fajas boscosas de pinos y eucaliptus tanto del lado de San Juan como de San Luis, sobre ambas márgenes del citado río. Considera que sería conveniente hacer esas fajas de forestación de Este a Oeste en un ancho que podría ser de 250 metros, separadas por espacios abiertos de 1.500 metros de ancho, para dedicarlos al pastoreo del ganado.

Cree finalmente que la restauración de los viejos cuerpos de agua y la instalación de grandes masas forestales en esta gran faja desértica, tiene mucha importancia, tanto por la evaporación directa de los cuerpos de agua y la evapotranspiración de las plantas que lanzarán a la atmósfera grandes cantidades de agua que refrescarán el ambiente de esa región árida, con lo que se promovería el aumento de las lluvias, las tormentas llegarían hasta allí con más frecuencia que antes y se modificaría el medio ambiente.

El nuevo presidente, contador Orlando Giordano, recibe la insignia que lo acredita como tal.

Asumieron autoridades del Club de Leones

SAN RAFAEL. — Asumieron sus cargos las nuevas autoridades del Club de Leones de San Rafael, en el curso de una cena realizada en dependencias del Jóckey Club. La reunión contó con la concurrencia de socios y familiares. Entre los presentes se encontraban el asesor de Extensión Leonística de la Región "G", Joaquín Vizcaíno; el presidente del citado Club en General Alvear, Antonio Larrégola y el secretario, ingeniero Joaquín Simón; presidente de Cámara Junior, Pedro Luna y Eduardo Simionatto, de la misma entidad.

Los señores Joaquín Viscaíno y Antonio Larrégola izaron la bandera, tras lo cual se realizó la invocación de estilo, y acto seguido el profesor Luis Mur, cuyo mandato terminó, procedió a rendir sendos homenajes de recordación a la independencia Nacional y a un nuevo aniversario de la revolución francesa. Sus conceptos fueron calurosamente aplaudidos.

A continuación fue proclamada la nueva junta directiva, integrada así: past presidente, profesor Luis Mur; presidente, contador Orlando J. Giordano; vicepresidente primero, Martín Fernández; vicepresidente segundo, doctor Elder Nigro; vicepresidente tercero, Abraham Maslup; secretario, E. Nigro; prosecretario, Armando Grillo; tesorero, ingeniero Gustavo Acerete; protesorero, doctor Alberto Bielli; domador, doctor José Luis Blanch; tuercerrabos, arquitecto Enrique Roux; vocales Rafael Domínguez, ingeniero Roberto Marín, Juan Franchetti y Aurelio Stradella. Conocidas las nuevas autoridades se procedió al cambio de insignias y a la entrega de premios. El premio al mejor funcionario correspondió a Miguel Ripa; y el premio a la cooperación a Orlando J. Giordano, Elder Nigro y Martín Fernández; además recibieron distinciones los socios con asistencia perfecta. Culminó la reunión con discursos del presidente saliente, profesor Luis Mur, quien tuvo una especial recordación para el socio Luis Huerta, y del nuevo presidente, contador Orlando J. Giordano, y la entrega de obsequios a los presidentes saliente y entrante y a sus esposas Esther E. de Mur y Elida R. de Giordano.

Temas viales y de forestación trató Lorca

SAN RAFAEL. — El intendente municipal, coronel (R) Edgardo Lorca, mantuvo reuniones en cuyo transcurso consideró temas de forestación, señalización y de orden vial.

El primer aspecto lo consideró en oportunidad de la visita que efectuaran a su despacho de la Comuna el jefe del Departamento Bosques y Zoológico, de la ciudad de Mendoza, ingeniero Salvador Micali, y el jefe de Producción Forestal, Valentín Lemos, acompañados por Carlos Rivas a cargo de la delegación del mismo organismo. En la oportunidad se consideró con el coronel Lorca la marcha de la repartición en el departamento.

Posteriormente el coronel Lorca mantuvo una reunión de trabajo con técnicos de señalización de la Dirección de Tránsito y Transporte de la provincia, quienes asistieron acompañados por el delegado en San Rafael.

También recibió el jefe comunal al delegado de la Dirección Nacional de Vialidad en el departamento, Ernesto Porte, quien planteó aspectos varios que hacen a la función del distrito caminero en la zona.

Jubilaciones

Citación Caja Jubilaciones. — La delegación Zona Sur de la Caja de Jubilaciones y Pensiones de la provincia citó a las siguientes personas: Rodolfo Delamarre, Ramona Elba de Herrera, Serapio Valentín Cobos, Nélida Abaurre de Pafumi, Natividad Martínez de Tabernero, Vicenta González Vda. de Domínguez, Regino Ochoa, Andrés Maravilla, Josefina Martínez de Vela y Carlos Pedernera.

Municipales

Citación de personas. — La Sección cementerios de Distritos de la Municipalidad local ha citado para concurrir a la dependencia de sección, que funciona en la planta baja del palacio comunal, en horario de atención al público y en días hábiles, a las siguientes personas: Cabral Centurión, Carmona Cristóbal, Cipriano Díaz, Justo A. Torres y Pedro García todos estos domiciliados en Real del Padre, y Adrián Castro, con domicilio en Villa Atuel.

cerveza
andes
rendidora
y disfrutable
2/3 ESPECIAL
$48
mas vasos de buen sabor..!

Desde Buenos Aires al mejor precio de fábrica
RECIBA los nuevos hilados
Bucle/Astrakalina/Chenil
matizados-degradeé y tricolor
GARU TEXTIL S.A.
Sarmiento 267 - (1650) San Martín - Buenos Aires
Ruego se me envíe sin ningún tipo de compromiso de mi parte muestrario completo para tejer como así también las informaciones del sistema de compra.
NOMBRE Y APELLIDO
CALLE Nº
CIUDAD PROVINCIA

Revlon
REQUIERE
Personal femenino de buen nivel cultural, buena presencia, una edad entre 23 y 35 años y de natural predisposición para el trato con el público, para desempeñarse como:
CONSULTORA DE BELLEZA
La Empresa brindará al personal seleccionado un curso de especialización antes de acceder a esta función INTERESANTE, SERIA Y PROFESIONAL.
Presentarse los días 21 y 22 de 9 a 19 horas, en el Hotel Plaza - Chile 1124 - Mendoza.
21/7/F/91054/21/7

Cuadros - Regalos
Llaveros - Etc.
Proveedor de mayoristas Capital desea conexión con interesados del interior. - Mayor y Menor. - C.I. 2.142.129. Poste Rte. Sucursal Nº 1 Buenos Aires
21/3/F/90109/21/7

PLANTAS
FRUTALES para industrializar y también FORESTALES
VIVERO SAN MARTIN
RUTA 7 - Km. 1032 - Tel. 21472 - SAN MARTIN

HOY SENSACIONAL ESTRENO CINEMA CONT. DE 14 A 24
EL MEJOR REGALO DE VACACIONES.
UN MARAVILLOSO PROGRAMA DOBLE DE DIBUJOS ANIMADOS
Las aventuras del chanchito más travieso y simpático
EL CHANCHITO PICARON
HABLADA EN CASTELLANO
RECOMENDABLE PUBLICO INFANTIL
A TODO COLOR
TECNICOLOR
Vuelve con su magia encantadora y su inmensa alegría!
Las Aventuras del TOPO GIGIO
HABLADA EN CASTELLANO
en MAGNIFICOS COLORES
TECNICOLOR
TRAIGA SUS NIÑOS AL CINE

llega una gran familia..
vió nuestra vidriera
No deje de verla. Admire, también, las muchas oportunidades de nuestra jerarquizada colección de muebles de estilo. Como los que adornan nuestro escaparate, están a su inmediato alcance, SIN ANTICIPO - SIN INTERESES - CREDITOS LIBRES.
WROBEL
Estilo en mobiliarios AVDA. ESPAÑA 1220 - MENDOZA

SOMECA s.a.
SOCIEDAD MENDOCINA DE CALES Y AFINES

GRIFERIA R B
JUEGO de lavatorio $ 4.912
JUEGO de bidet con transferencia .... $ 5.198
JUEGO de lluvia con transferencia . $ 6.367
JUEGO de mesada de cocina ..... $ 5.328
JUEGO de cocina exterior ..... $ 5.650
TECHO PLAST tambor 200 lts. . $ 9.750

distribuidores de
LADRILLOS CERAMICOS, VIGUETAS PREFABRICADAS Y ENCOFRADOS CERAMICOS

Palmar

ZONAS DISPONIBLES PARA SUB-AGENTES
PRECIOS Y PLANES ESPECIALES A EMPRESAS CONSTRUCTORAS Y REVENDEDORES
URQUIZA 357 TEL. 250158 - MZA.
Y PROXIMAMENTE también en: PARAGUAY 2532/44 - Mendoza
21|7|F|21|7

Pintamos
HOY SU CASA
Empapelados - Decoraciones
MURAL
PAGUELO EN 10 CUOTAS
DOY CRUZ 246 - Tel. 252971

Dodge 1.500
MOD. 74 - UNA JOYITA
ntas y cubiertas especiales, o kilometraje. Vendo. San rtín 1071 - Godoy Cruz.
21|7|F|78442|21|7

Oportunidad en 30 Meses
SAN MARTIN
AUTOMOVILES

FIAT 600	70 76
CITROEN AMI 8	74
FIAT 128 IAVA	74
DODGE 1500	73
FIAT 125	72
PEUGEOT 404	69 70
FIAT 1500	65

PICK-UP

DODGE GASOLERO DP-100	73
FIAT 125 MULTICARGA	73
RASTROJERO	69 70

CAMIONES

FORD F-600, DIESEL	70
CHEVROLET C 60	70
DODGE DP - 600	67
BEDFORD DIESEL	65
CHEVROLET	57

INTERES MAS BAJO DE PLAZA
PRIMO MESCHINI S.A.
BOULOGNE SUR MER 260 - SAN MARTIN
21|7|F|91205|21|7

SORBATO DE POTASIO
ALEMAN
100 kg vendo, $ 1.850 p/kg.
REPUBLICA DE SIRIA 261 TELEFONO 290451
21|7|C|074|21|7

VENDO RURAL CHEVROLET 70
En óptimas condiciones. Al contado $ 850.000. Verla y tratar en Lisandro Moyano 1065 Las Heras.
21|7|C|085|23|7

MONTADORES ELECTROMECANICOS
Liquidamos: 2 cinturones de seguridad $ 8.000. 1 pinza de indentar H.M.2 $ 15.000, 1 aparejo Lug-All de 1.250 kilogramos $ 15.000. 1 aparejo Lug-All de 2.000 kg. $ 20.000. 1 juego trepadores para hormigón A.T. $ 10.000. 5 moldes para encofrar fundiciones de columnas A.P. 600x600x600 $ 30.000. 3 moldes para encofrar fundaciones de columnas A.P. 800x600x600 $ 18.000. 1 molde para fundación columna A.T. diámetro superior 460 mm., inferior 450 mm., altura 1.500 mm. $ 12.000. 7 moldes para fundación columnas A.P. diámetro superior 250 mm., inferior 205 mm., altura 1.500 mm. $ 42.000. Aisladores riendas B.T. $ 250. 30 brazos M.N. 45 $ 15.450. - Forma de pago: contado 30 y 60 días o contado total 20% descuento.
PARAGUAY 2659 - MENDOZA
21|7|F|91144|21|7

ESCUDOS
— VENDO —
Sarmiento 24 - Tel. 223358 - Godoy Cruz - Mendoza.
Se atiende de 12 a 14.30 horas.
21|7|F|91143|21|7

TALLER LIQUIDAMOS
1 morsa mecánico Nº 4 $ 9.000. 2 morsas herreros c/u. $ 13.500. 1 máquina soldar 250 Amp. $ 55.000. 1 esmeril de pie 2 HP. $ 27.000, 2 bigornias c/u. $ 5.400 1 fragua herrero $ 10.000. 1 máquina agujerear de banco Barbero 13 mm. $ 54.000. 1 juego tarrajas y machos 10.000. 1 esmeril portátil 1 HP. $ 45.000 1 armario metálico $ 5.000. 1 motor ACEC 1 HP. nuevo 9.000 pesos. 1 guillotina sin cuchillas $ 3.600. 1 lote herramientas $ 10.000. 1 banco $ 4.500. Contado, 30 y 60 días. Contado total 10% descuento.
Paraguay 2659 - Mendoza — TELEFONO 250872 —
21|7|F|91145|21|7

Estanterías Metálicas
LEO-ESTANT
SUC. MZA. RIOJA 1432 - CDAD.
OFERTA INAUGURACION
(LIMITADA)
MODULO de 2 Mts. c/5 estantes, 0,30 x 0,92 $ 3.950
MODULO de 2 Mts. c/5 estantes, 0,34 x 0,90 $ 3.950
MODULO de 2 Mts. c/5 estantes, 0,56 x 0,92 $ 6.590
21|7|F|91243|21|7

Ley de Alquileres
COOPERATIVA DE VIVIENDA LA INTEGRACION LTDA. DE MENDOZA
Hace saber que presta asesoramiento sobre Nueva Ley de Alquileres. En horario de 16 a 20 horas.
CHILE 744/750 — CIUDAD — MENDOZA
21|7|F|91139|21|7

ORO BRILLANTES
OROMET compra
La mejor cotización.
CATAMARCA 110 - CIUDAD
5|7|F|73745|30|7-A.

Necesito Camiones Fleteros
Para recorrido de 100 kms.
TELEFONO 231704
21|7|C|128|21|7

Terrenos
GUAYMALLEN: Calles Gomensoro, Francia, Panamá, 2.500 m2., pavimento, agua y alumbrado.
LUJAN sobre carril, lotes en Drummond. Todos los servicios. Vende Casa Saravia, Espejo 70, 2º Piso. T. 231011
21|7|F|91'036|21|7

FILTROS Y CORREAS
LA ESQUINA DEL FILTRO
SAN JUAN Y RONDEAU
TEL. 247366 - MENDOZA

PINTURAS
LATEX 4 LITROS
$ 450
ATENCION 8 a 20 Hs.
PINTURERIA ROJAS HNOS. S.R.L.
Godoy Cruz esq. 9 de Julio Mendoza

LA PIPA compra "ORO"
O.F. $ 1.100. Oro 18 K. y Oro bajo. Galería Tonsa - Local "A" 23 Entrando por Catamarca
20|7|C|58|24|7

RIPIO - ARENA
PIEDRAS
$ 2.300 el viaje
LADRILLONES
$ 7,90 cada uno
TELEFONO 257080
21|7|C|091|21|7

Papa para Semilla
Variedad KENNEBECK Y SPUNTA
PRIMERA MULTIPLICACION
"ALGUACIL Hnos."
Administración T. González 521 - Godoy Cruz - Mendoza - Teléfono: 222752.
Ventas: Mdo. Coop. Prod. Ptos. 85/90, Sarmiento y Pampa, Guaymallén, Mendoza, Teléfono 260466
21|7|F|78460|24|7

emilla de Cebolla alenciana de 1ra.
ndo últimos 60 kilos a $ 600
N B. JUSTO 338 - CIUDAD
21|7|C|0|21|7

Fábrica Muebles
Decorativos Exclusivos
Vendo con financiación o recibo permuta vehiculo. - Urubuay 810 CIUDAD
21|7|C|922|21|7

Toda Clase de Accesorios Deportivos Para Todo Tipo de Automoviles
Radios, Consolas, Estereos, Fundas, Cubrecoches, Faros, Volantes Deportivos, Instrumentales.
FABRICA DE PORTAEQUIPAJES
Lifer ACCESORIOS
SAN JUAN 570 - Tel. 292050 - Mza.

"PUJANTE EMPRESA"
Líder en el país, para su departamento de relaciones públicas. Seleccionará e incorporará personal ambos sexos. La búsqueda está orientada en mayores de 22 y hasta 40 años de edad. Buen nivel cultural, impecable presencia, espiritu de progreso. Full-time: Capacidad de mando. Las personas incorporadas gozarán de excelentes perspectiva de trabajo. Sueldo acorde de capacidad, participación de las ganancias. Inútil presentarse si no reúne requisitos. De 8 a 12 horas.
AVENIDA ESPAÑA 948 — CIUDAD — CLUB ESPAÑOL
21|7|T|07860|21|7

NECESITO LOTE
De 10x16, en 4ª Sección
PRECIO CONVENIR
TELEFONO 254647
21|7|F|91157|25|7

MOTOR
PARA BOMBEO DIART 42 HP.
Gasolero. Vendo o permuto por auto 75 en adelante. Diferencia a convenir. — San Martín 540 — LAS HERAS. TELEFONO 230424
21|7|C|147|21|7

LIQUIDO
Postes, medios postes, rodrigones de 3 mts. y 2,50 mts. algarrobo de San Luis, pasto, totora y leña.
Cervantes 2379 - Godoy Cruz. (Horario Comercio)
21|7|F|91206|22|7

GUIA PROFESIONAL

MEDICOS

r. OSCAR E. CAMINOS
ca y Cirugía. Obesidad. Vávejez. Enf. Venéreas, impoa, Mutuales. Sarmiento 777. 241768. De 11 a 13 y 17 a 21
9|1|F|Pte.

IGUEL A. CHIRINO ZARATE VENCION DEL CANCER
ca Radioterapia (Cobalto - im), Quimioterapia. Especiaextranjero. Mutuales. Rioja T. 250237. 18|5|F|69725|Pte.

JORGE BALTER
CLINICO
ROBERTO WINTER
CARDIOLOGO
ales - Rivadavia 430 - Tur-245423. Mza. 15|7|C|458|13|8

SAAC SCHERBOVSKY
a. Especialista enf. broncopulmonares, asma.
NANDO SCHERBOVSKY
o. Pedir turno. Mutuales. Jo-Moreno 2769. Ts. 257402-258816
14|4|F|Pte.|A

N SAN MARTIN
ENRIQUE P. ALVAREZ
AS RESPIRATORIAS
a viernes de 10.30 a 12.30
natorio Argentino. Brown an Lorenzo. Teléfono 21150. Martín. 6|6|F|79244|Pte.

APARATO DIGESTIVO

NESTOR MATUSCHKA
. Aparato digestivo, hígado, go. intestino, hemorroides. nente desde las 17. Turnos: fels. 291752 y 248241. - Colón piso. 5|4|F|Pte

LUIS CHRABALOWSKI
. Aparato digestivo. Higas biliares. Turnos. Jorge A. 30. Tel. 214441. Ciudad. 6|5|F|Pte.|A

DANILO FERNANDEZ
domicilio. Aparato digestirugía, vesícula, estómago, e, hemorroides, hernias. - an 685 - Mendoza - Teléfo-3511 - 291474. 21|7|C|043|19|8

AS URINARIAS

LBERTO D. BEKERMAN
ECIALIZADO EN EE.UU.
Riñón, Vejiga, Próstata, es. Adultos. Niños. Esteri- 9 de Julio 1139, 2º "15". 231915 - 247445.
20|4|F|62034|Pte.

IGNACIO J. ROMEO
UGIA VIAS URINARIAS general. Diariamente desoras. Pedir turno. República Siria 325. Teléfono 292229.
7|3|F|49557|Pte.

ALBERTO PABLO CORICA
CIALIZADO EN EE. UU.
edades vías urinarias. Adulños. Colón 532. - Turnos: os 240835 y 252553.
29|1|F|29090|Pte.

ANTONIO C. LINARES
UROLOGO
Zapata 572. - Turnos. Tel. 16|7|C|291|13|8

OBESIDAD

MARIO R. LEVIN
MEDICO
Centro Médico - Modelaporal - Post pasto - Obe- Mutuales. - San Martín odoy Cruz. T. 246897.
10|5|F|67007|Pte.

VARICES

PINETTA REGUERO
- Trat. no operatorio por ulguración. Cirugía Espec. Turnos: Junín 218. Barrio Tel. 244111. Pte.

NCOLOGIA

DOCTOR
GELIO A. TABER
ROLOGIA - CIRUGIA
ado en Francia e Italia. Patología Mamaria. Quia. Consultorio: Patricias s 694 - 2º Piso - Dpto. r turno. Teléfonos 249829
11|7|F|75445|28|7

PSIQUIATRAS

Dr. JOSE M. SALUSTRO
Enfermedades nerviosas. Mentales Psicoterapia. - Julio A. Roca 370. Ciudad. Lunes a sábado 10 a 13 y 17 a 23 hs. Turnos: 254929.
26|6|F|Pte.

Dra. REINA Y. de KOTLIK
PSIQUIATRIA - PSICOLOGIA
Patricias Mendocinas 1914 - Teléfono 216699 - Mendoza.
1|2|F|43525|Pte.|A

GARGANTA NARIZ Y OIDO

Dr. CORRALES
De regreso viaje estudios Europa, atiende nuevamente. - Solicitar turno. Perú 1251. Tels.: 257715 y 249447. 6|5|F|66017|Pte.

CIRUGIA ESTETICA

Dr. HUGO SALOMON
Unicamente Cirugía estética funcional de nariz. Clínica Godoy Cruz, Godoy Cruz 333. Teléfonos 215951 y 215952, Mutuales.
Pte.F.D.

Dr. J. SANANES
Jefe de servicio Sala 1 Hospital Emilio Civit Cirugía de nariz, mamas, adiposidades, injertos, quemados. Pedir turno, P. B. Palacios 1260 (Ituzaingó). T. 257319-251391.
7.3.F.Pte.|D.

Dr. ENRIQUE VELASCO
Cirugía estética, plástica reparadora. Lunes, miércoles y viernes. De 17 a 20 horas. Rioja 1153. Tel. 244806. 11|3|F|53200|Pte.|A

ESPECIALISTAS DE LA PIEL

Dr. ALBERTO J. GRINBERG
Enfermedades de la piel. Alergia dermatológica. Horario: Lunes a viernes, 17 a 21 hs. Sarmiento 777. Mendoza. 15|7|F|75872|Pte.

ALBERTO TORRES CORTIJO
Ex médico becario Univ. Madrid. Emilio Civit 43, 1er. Piso. Turnos de tarde al Tel. 255760.
6|4|F|59285|Pte.

OCULISTAS

Dr. ZALDIVAR
Dra. MISTELI
Nueva dirección: Av. Emilio Civit 685. Ciudad. Teléfonos: 257000 - 257100.
8|7|F|Pte.

Dr. M. MARCHEVSKY
OCULISTA
Consultas de 11.30 a 12.30 y de 15 a 19 horas. Rioja 1130. Tel. 247996.
25|9|F|94036|Pte.

CLINICA DE OJOS
Atendida por
16 Médicos Oftalmólogos y 6 Auxiliares Técnicos Universitarios
Consultorio externo de 8 a 21 hs. Guardias permanentes. Cirugía e internación. Atención de particulares y Mutualidades. Av. España 888, Teléf. 248856. 18|3|F|425|13|Pte.

REUMATISMO

Dr. JULIO F. SANCHEZ
Doctor en medicina (Esp. en Europa). Reumatología, ortopedia y traumatología. Rivadavia 141. Tel. 291994.
2|11|F|23600|Pte.

Dr. MANUEL MENA
Reumatólogo - Enfermedades de columna vertebral, brazos dolori-dos, ciática. Atiende de 15 a 20 hs. Buenos Aires 226. Lunes a sábados. 20|3|Pte.

CENTRO REUMATOLOGIA
Infanta M. de San Martín 56, 49 P. (detrás Correo Central). - Turno tarde - Tel. 240917. - Mutuales.
14|7|F|41196|Pte.|A

ODONTOLOGIA

VICTOR M. PICCIONE
Doctor en odontología. Cirugía de boca y huesos de la cara. Martes y jueves. Sanatorio Policlínico de Cuyo. Tel. 243000. Part. 255547.
1,2,F Pte.

PARTERAS

DELIA MASCAREÑO DE GOMEZ
OBSTETRICA NACIONAL
Pedir turno: Pellegrini 945. Godoy Cruz. Teléfono 292214.
7|7|F|78078|4|8

CELINA E. M. de ARNEDO
PARTERA NACIONAL
Catamarca 585, Ciudad, T. 242388
Pedir turno. 29|F|99490|Pte.

ESTHER C. de SANANES
Partera nacional. Diariamente de 16 a 20 hs. Solicitar turno. Pedro B. Palacios 1260 (Ituzaingó) entre Catamarca y Lavalle. Teléfs. 257319 y 251391. 7|4|F|Pte.|D

IRMA YAKEL de LEGUIZAMON
PARTERA
Av. San Martín 1269 - 3er. Piso. Dpto. "A" - Tel. 257536 - Mendoza.
F|Pte.|A.

J. DELIA SANCHEZ GOMEZ
OBSTETRICA NACIONAL
Atiende de 15 a 17 horas, menos sábado. Rivadavia 634. Tel. 241019
9|7|F|75018|Pte. - A

LIDIA M. de CUARTAS
PARTERA
25 de Mayo 770, Mendoza, Teléfono 247223. 11|10|F|Pte.

DELIA MASCAREÑO de GOMEZ
OBSTETRICA NACIONAL
Pedir turno. Pellegrini 945. Godoy Cruz. Teléfono 292214.
7|7|F|78078|4|8

ORTOPEDIA

ORTOPEDIA WALDMANN
Soportes y botas para pie plano, corsets para columna, fajas y aparatos para estomago, medias y vendas para várices.
Lavalle 162 - 250661 - Mendoza
19|5|F|69960|Pte.

PSICOLOGIA

Lic. LIDIA ULLOA de ANELLO
PSICOLOGA
Niños. Adultos. Nuevos métodos. Atención mutuales. turnos Teléf. 293204. de 16 a 20 hs. P. Mendocinas 634, 7º Piso, Dpto. 77.
23|6|F|894439|23|7

AVISOS CLASIFICADOS

Compra y Venta de Propiedades

A PROPIETARIO compramos casa, departamento, lote o finca. Godoy & Pelaia. Máxima seriedad inmobiliaria. Gutiérrez 585. Teléfs. 285543 - 251597.
22|5|F|81131|Pte.

AA/PROPIETARIOS que desean vender su propiedad. Provivienda asegura venta rápida y ventajosa. Solicite tasador s/compromiso. Perú 1214. Teléfonos 218277, 255813 y 258054.
19|7|C|38|21|7

A - FINCA vendemos en Corralitos, t|5 hects. 1 ½ hect. de viña, resto para chacra, frutales, buena casa, derecho de riego, (a 20 kms. de la ciudad, hoy liquidamos... Total: $. 1.450.000, contado y facilidades. - Escuchamos ofertas contado. - Informes: C. E. Barrera Oro. Mitre 1378. Ciudad.
21|7|F|910|78|32|7

A - LOTE vendemos 4ta. Sección, s|calle Jujuy, 10 por 35, todos los servicios (con casa antigua), total $ 160.000.000 m|n. contado y facilidades. (Recibimos automóvil). Llaves: C. E. Barrera Oro- Mitre Nº 1378. Ciudad.
21|7|F|91079|21|7

A - MAGNIFICO terreno: 30 x 60, zona industrial, s|Carril Rodríguez Peña a $ 1.000 por m2. Contado y facilidades. Inf.: C. E. Barrera Oro - Mitre 1378. Ciudad. 21|7|F|91080|21|7

A CASA con teléfono, vendemos, amplia, 7 habitaciones y demás comodidades, ideal para consultorio, laboratorio, residencial, etc. T|$ 3.700.000, contado y facilidades. Inf.: C. E. Barrera Oro, Mitre 1378, Ciudad.
21|7|F|91148|21|7

A ESTRENAR: Departamentos 6ta. Sección, 3 dormitorios, etc. Contado y 3 semestres. Urbana Inmobiliaria. - 9 de Julio 315. Mendoza. 20|7|C|985|21|7

A - ESPLENDIDO departamento 9 de Julio-Rivadavia. Frontal, 110 mts., baños privados, pesos 2.600.000. T|$ 4.700.000. Recibo menor valor y contado. Puebla. - 244043.
21|7|C|094|21|7

A DEPARTAMENTO Monoblock Mitre y Moreno, 3 dormitorios. Contado y 3 semestres. Urbana Inmobiliaria - 9 de Julio 315. Mendoza. 20|7|C|985|21|7

A 1.200 mts. aprox. Pedro Molina casi Costanera, galpones, salones, teléfono, $ 2.500.000. T|s 500.000. Puebla - 244043.
21|7|C|094|21|7

A - INMEJORABLE departamento planta baja, cochera, patio, 9 de Julio al 3000, Ciudad; $ 2.500.000. T|s 3.700.000, vendo, permuto departamento céntrico. Puebla - 244043.
21|7|C|094|21|7

A - REAL. Impecable antisísmica, 2 plantas, 1er. Bº Comercio; teléfono, cochera, pesos 1.300.000. T|$ 2.300.000 Puebla. Tel. 244043. 21|7|C|094|21|7

A c|Juan B. Justo - 5ª Sección casa mixta - 9 habitaciones - Se vende como terreno 18x60 m. Agomar - Martínez de Rosas 1780. 21|7|C|76|21|7

A ESTRENAR, soberbio departamento céntrico, 3 dormitorios, dependencias. Facilidades. 245806.
21|7|C|100|21|7

A - CASA quinta calle San Martín 3095, Las Heras, 1.800 m2., vendo; recibo vehículo. Chile 885. Ciudad. 21|7|C|78|21|7

A - OPORTUNIDAD, casa nueva, cerca supermercado Gigante, deuda bancaria, vendo o permuto por casa en Las Heras menor valor. Recibo automotor. Chile 885. Ciudad. 21|7|C|78|21|7

A PROPIETARIO compro casa, lote o departamento. Lavalle 18. 253115. 21|7|C|117|21|7

A estrenar departamento céntrico con cochera, living comedor, cocina - Tres dormitorios, baño, frontal - Total Pesos 4.500.000 - Amplias facilidades - "Arenas Propiedades" Colón 484 - Tel. 244790.
21|7|F|91115|21|7

A CHALECITO sobre Bandera de los Andes, Villa Nueva, ideal matrimonio, un chiche, vendo $ 800.000 saldo convenir - Minni - Bandera de los Andes 2829.
21|7|F|91180|21|7

A COMPRAMOS casita antisísmica, 2 dormitorios y demás, pago contado. Minni, Teléfono 261644.
21|7|F|91179|21|7

A CASITA antisísmica, chica, Barrio Minotto, Villa Nueva, vendo $ 300.000, saldo facilidades, permutas. - Minni. Bandera de los Andes 2829.
21|7|F|91178|21|7

A 2 CUADRAS terminal, vendo departamento frontal primer piso 3 dormitorios, living, terraza, todo servicio. Total 240 millones, contado 100 millones, saldo 2 años. Tel. 245799. 21|7|C|126|21|7

ATENCION: magnífico lote calle 9 de Julio, cerca monoblock Moreno, 10 x 48, contado y dos años. Urbana Inmobiliaria. 9 de Julio 315. Mza. 20|7|C|985|21|7

ANTISISMICA céntrica, 3 dormitorios, dependencias. Vendo o permuto. José Federico Moreno 1575. 20|7|F|90050|21|7

ANTISISMICA en ciudad, 2 dormitorios, dependencias, anticipo 100.000.000. Saldo convenir. José Federico Moreno 1575.
20|7|F|90048|21|7

ANTISISMICA Dorrego, 3 dormits. $ 2.500.000. Perú 757. - Horario tarde. - 242903. 21|7|C|38|21|7

ANTISISMICA seminueva en G. Cruz, g|recepción, 4 dormitorios alfomb., dep. serv., jardín, garaje, 2 baños, terraza. Inf. Inmb. Regional - Garibaldi 7 - Piso 6º - Of. 16. Teléfono 241101. 21|7|F|91129|21|7

AMPLIO departamento frontal ciudad, impecable, desocupado, living, 3 dormitorios, escritorio, d|servicio, $ 390.000.000. Lavalle 18. 253115. 21|7|C|117|21|7

ANTISISMICA Sexta Sección, living, 2 dormitorios, cochera, terraza, habitación extra, pesos 250.000.000. Lavalle 18. 253115.
21|7|C|117|21|7

AMPLIA oficina en edificio "Centro Bancario", totalmente alfombrada, con baño. Dos puertas de acceso. Vende: Opromolla - Tel. 216133.
21|7|F|01125|21|7

ANTISISMICA corte antiguo, cuadra San Martín y Derqui. 6 amplias habitaciones, cocina, lavadero, 2 baños, Garaje, amplio patio - cielorrasos pinotea. Pesos 2.800.000 facilidades "Arenas Propiedades" - Colón 484 - Tel. 244790.
21|7|F|91114|21|7

APURADAMENTE Ossola vende espléndido chalet en pleno Barrio Cívico. Tres dormitorios, escritorio, dos baños, grandiosa recepción, comedor, salón de invierno, servicios, jardines. 291304.
21|7|C|84|21|7

ANTISISMICA dos dormitorios, living comedor, comedor diario, garaje, servicios, gran patio. Ossola vende Barrio San Ignacio. 291304. 21|7|C|84|21|7

ANTISISMICA señorial ideal oficinas, mutuales, restaurante, punto inmejorable, 9 habitaciones, amplia recepción - facilidades Acomar - Martínez de Rosas 1780.
21|7|C|76|21|7

ANTISISMICA Barrio Jardín Luzuriaga, 2.700.000. Perú 757. Horario tarde. - 242903.
21|7|C|038|21|7

ABATE vende chalet Bermejo, 3 dormitorios, escritorio, living, 2 salas de estar, galpón para 5 automóviles, 2 departamentos, independientes, viña, 4.000 metros: salida 2 calles. 12.000.000. Recibe casa chica. Saldo convenir. Montevideo 619 - 246799.
21|7|F|90194|21|7

ANTISISMICA Bº Oficiales vendemos, c|teléfono: liv.-comedor, 3 dormitorios, cocina-comedor, 2 baños, terraza, garaje, impecable. T.: m$n. 550.000.000. Facilidades. - Otra a estrenar Dorrego una planta: Liv.-comedor, 3 dormitorios, cocina comedor, 2 baños. Total pesos 450.000 m|n. Contado y 2 años. Godoy y Pelaia. Gutiérrez 585. Teléf. 258543 21|7|T|7828|23|7

ANTISISMICA, 2 plantas sobre avenida San Martín, Godoy Cruz, 3 dormitorios, 2 baños, garaje, patio, brillante negocio para inversores, ideal profesional. - Tel. 221087. 21|7|F|78484|21|7

APURADO vendo casa antisísmica, 2 dormitorios, living, cochera pavimento, San José, faltan terminaciones, total 180 millones, contado 80 millones, saldo 30 meses. Tel. 245799. 21|7|C|126|21|7

Bº DECAVIAL, 4 dormitorios, total 2.500.000 - Recibo vehículo facilidades. - Federico Moreno 1819. 21|7|C|90|21|7

BARRIO Bombal vendo casa 3 dormitorios, dependencias. Total 6.900.000. Facilidades. 215254.
21|7|C|106|21|7

COMPRA-vende Benturino: Lotes, casas, departamentos, negocios. Colón 669. 246927. Lugones.
20|7|F|77035|24|7

COMPRAMOS urgente casa modesta. Pagamos al contado. Córdoba 154, Ciudad. T. 254996.
19|7|F|77102|23|7

COMPRO contado a dueño, casa antigua Cuarta Sección para depósito, urgente. España 1214, primer piso "A", Ciudad.
20|7|F|90001|21|7

CASA material 2 dormitorios - dependencias, anticipo 50.000.000 recibo automóvil - José F. Moreno 1575.
20|7|F|90046|21|7

CASA interna, 4 dormitorios, cocina comedor, baño, entrada por garaje, valor $ 1.600.000. Vendo. Benavente 4457. Villa Nueva. Tel. 261155. 20|7|F|90165|21|7

CASA 4 dormitorios, cocina comedor, 2 baños, dependencia servicio. Valor $ 3.800.000. Vendo. Benavente 4457. Villa Nueva. Teléfono 261155. 20|7|F|90163|21|7

CASA en Maipú sobre Barcala, 2 habitaciones, comedor, cocina y año. Terreno 550 mts.2. ideal para vivienda, depósito, industria, etc. Vendo urgente. Inf.: Rivadavia 234. Mendoza. Teléfono 243828. 21|7|F|91135|21|7

COMPRO lote chico Villa Carrizal, cerca Estación Servicio. Tel. 231838. 21|8|T|7843|22|7

CASA con salones negocio - Total 1.600.000 facilidades - Federico Moreno 1819.
21|7|C|90|21|7

CASA antisísmica, dos dormitorios, con 1.000.000.00 y facilidades o permuto. Ituzaingo 594. Trapiche. 21|7|C|99|21|7

CASA corte antiguo, desocupada, 4 habitaciones, garaje, todos serv., 5ª Sección, vende. Colon 251. Mendoza. 21|7|F|91137|21|7

COMODA casa tres dormitorios, comedor, cocina, baño, garaje, Guaymallén. Vende Francica, España 1057. Teléf. 249762.
21|7|C|96|23|7

COMPRO casa antisísmica tres dormitorios, hasta $ 3.500.00. Teléfono 250580.
21|7|T|7831|22|7

CASA Ciudad: 700 m2, superficie (10 x 70), 3 dormitorios, 2 baños, otras comodidades. Total $ 2.500.000; contado 60 %, saldo convenir. Navarro. Teléfono 251410. 21|7|T|7839|21|7

CASA chiche Ch. de Coria, matrimonio solo, 2 dormitorios, cocina-comedor, lavandería, baño, $ 15.000. Tel. 223236.
21|7|C|003|21|7

CASA en Godoy Cruz, 3 dormitorios, comodidades, facilidades. Sánchez, Tel. 980408.
21|7|F|91152|21|7

CON $ 150.000 contado, saldo convenir, dueño vende lote. Félix Suárez 884, Villa Nueva.
21|7|C|164|22|7

COMPRO casa, en Godoy Cruz, antisísmica, ubicación entre calles Rivadavia y Plazoleta Barraquero. T. 221087.
21|7|F|78486|21|7

CASA vendo Barrio Judicial, 3 dormitorios, living comedor, cocina, baño, churrasquera. Dalmau, Tucumán 422. Godoy Cruz. - T. 243409. 21|7|F|78466|22|7

CASA vendo Barrio Ejército de los Andes, Dorrego, 3 dormitorios, living comedor, cocina, garaje, 2 baños, sala de estar y demás dependencias. Dalmau, Tucumán 422. Godoy Cruz. T. 243409.
21|7|F|78464|22|7

CASA estrenar, vendo en Benegas, 90 m2. cubiertos, living comedor, 2 dormitorios con placares, cocina comedor, cochera cubierta, americana, construcción de primera. Tratar San Martín 1071, Godoy Cruz. - T. 225285. 21|7|F|78446|21|7

CASA amplia todos servicios y teléfono s|Figueroa Alcorta, en Godoy Cruz, sup. 354 m2., a|hormigonado. - Angel Lencinas, San Luis 355, Mendoza.
21|7|C|148|21|7

CHACRAS de Coria vendo 8.000 metros de viña, frutales y casa, T. 258645.
21|7|F|91164|21|7

DEPARTAMENTO a estrenar: Living-comedor, tres dormitorios, baño, toilette, cocina, lavadero y dependencias de servicio. Rivadavia y Chile. Precio $ 5.000.000 al contado. - Departamento pleno centro: Living - comedor, dos dormitorios, baño y toilette. Precio $ 3.300.000.- 60 % al contado ,saldo a un año. 9 de Julio 1221. Mendoza - Teléf. 258776 y 217523. 20|7|F|90011|22|7

DEPARTAMENTO vendo, céntrico, amplio. Facilidades. Avenida España 1224, primer piso "A", Ciudad. 20|7|F|90003|21|7

DEPARTAMENTO 1º piso a estrenar frontal. Living comedor, 2 dormitorios, baño, cocina, colindando amplio escritorio 7x3 con baño privado. Mengoni - Colón 423 - Tel. 246295.
21|7|F|91108|21|7

DEPARTAMENTO a estrenar: Living-comedor, dormitorio, baño y cocina. Belgrano y Gutiérrez. Vendo contado y fac. hasta 5 años. Inf.: Rivadavia 234. Mza. Tel. 243828. 21|7|F|91133|21|7

DEPARTAMENTO 1er. piso céntrico. 2 dormitorios, dependencias, servicios. Total 350.000.000 - Anticipo 50 % permuto casa - José F. Moreno 1575.
21|7|F|91120|22|7

DEPARTAMENTO cntrico amplio de 1 dormitorio y dependencias. Con balcones en living y dormitorio - Vende: Opromolla - Tel. 216133.
21|7|F|91124|21|4

DEPARTAMENTO céntrico, Living, 1 dormitorio, alfombrados, baño, Kechenet. Desocupado. Pesos 1.600.000 "Arenas Propiedades" Colón 484.
21|7|F|91113|21|7

DUEÑO vende casa en calle Barcala, Guaymallén, antisísmica, 2 dormitorios, garaje, pieza servicio, terraza, todos los servicios. Joaquín V. González 122. Dorrego. 21|7|C|115|23|7

DEPARTAMENTO desocupado vendo Godoy Cruz, 2 dormitorios. Total 35.000.000. Facilidades. Recibo automóvil. Corrientes 143. Tel. 255993. 21|7|C|95|21|7

DEPARTAMENTOS de 1, 2, 3 dormitorios a estrenar. Teléf. 290071. 21|7|C|119|21|7

DEPARTAMENTO frontal s|Emilio Civit vendemos, calefacción central, liv.-comedor, 3 dormitorios, dep. servicio, semi piso. T. m$n. 550.000.000. Permuto por otro 2 dormitorios. Facilidades. Otro Godoy Cruz, esquina Chile: 2 dormitorios, liv.-comedor, depend. servicio. Total m$n. 350.000.000. Facilidades. Permutas. Otro 5ta. Sección: 3 dormitorios, dep. servicio, terraza, patio. Total m$n. 300.000.000. Godoy y Pelaia. Gutiérrez 585. Tel. 258543.
21|7|F|90195|21|7

DEPARTAMENTO a estrenar Bº Bombal, planta baja: Liv.-comedor, 2 dormitorios, lavandería. T. m$n. 240.000.000. Facilidades. Godoy y Pelaia. Gutiérrez 585. Tel. 258543.
21|7|F|91068|21|7

DEPARTAMENTO, Avenida España y Espejo, 3 dormitorios y dependencia de servicio, total 5 millones contado, Tel. 246991.
21|7|F|91168|21|7

DEPARTAMENTO San Juan 1.100 frontal, 3 dormitorios, living comedor, 3 baños y dependencia de servicios, total 5 millones contado y facilidades o permuto casa 2 dormitorios y dependencia, Teléf. 246991.
21|7|F|91171|21|7

DEPARTAMENTO desocupado, recién pintado, vendo en San José, 3 habitaciones con placard y dependencias. 200 millones con facilidades. Tel. 258006.
21|7|C|175|21|7

DEPARTAMENTO tipo casita Godoy Cruz, living, 2 dormitorios, patio, vendo, permuto un ambiente. Otro 3 dormitorios, frontal, sobre avenida San Martín. Tel. 240131.
21|7|T|7855|22|7

EN LAS Heras, casa 3 dormitorios, comedor, cocina, baño. Contado $ 450.000. Saldo $ 9.000 mensuales. Recibo Rastrojero. Jujuy 123.
20|7|T|7782|21|7

EN GODOY CRUZ Juan B. Justo casa edificada al fondo 540 mts. terreno vendo - pavimento servicios completos - Bragazzi - Paso de los Andes 1884 - G. Cruz.
21|7|F|91094|21|7

EN GODOY CRUZ 2 casas antisísmicas vendo 2|3 dormitorios - servicios completos. Bragazzi - Paso de los Andes 1884. G. Cruz.
21|7|F|91093|21|7

EXCEPCIONAL casa en zona residencial 6ª Sección, a metros de B. Sur Mer, jardín al frente hall, escritorio, gran living comedor, 2 dormitorios, 2 baños, cocina, comedor diario, amplia sala de estar c|ventanales al jardín interior, despensa, lavandería, cochera, etc. Total $ 8.000.000 contado 50 %, saldo a convenir - Vende: Opromolla - Tel. 216133.
21|7|F|91123|21|7

EN ZONA céntrica vendo casa de categoría, 2 plantas, terraza y patio, con dependencias de servicio. Facilidades. Av. España 1121. Tel. 231838. 21|7|C|108|21|7

EN BARRIO Santa Ana, vendo lote 286 m2., con 80 metros construidos altura dintel. T. 258006.
21|7|C|175|21|7

EN MEDRANO 35 Has. de viña y bodega. San Martín 861. Luján.
21|7|F|78457|22|7

FINQUITA a 5 kms. ciudad, 7 has. parral producción, casa, pozo 6", luz eléctrica, ideal fin de semana, camping, contado y facilidades. Casa Munello, Salta 1242.
20|7|F|90016|21|7

FINCA 3 hectáreas parral, 10 kilómetros ciudad, vendo facilidades. Olascoaga 389. Ciudad.
20|7|C|10|22|7

FINCAS Lavalle, 40 Has. parral, viña, olivos, chacra, 2 pozos, 8 Has. parral, viña, chacra. 46 Has. campo, asf

LEÑA - CARBON

Leña aserrada - Leña en rama - Carbón
mezcla y quebracho y bolsitas 2 kilos.
Precios Especiales por Cantidad y Revendedores

MALIZIA BANDERA DE LOS ANDES 1736 - SAN JOSE - TEL. 260100 - 262404
11|7|F|28|7|A

CEMENTO $ 350

Todo para la Construcción.
Godoy Cruz 3171 - Villa Nueva - Teléfono 261689
15|7|F|72901|Pte.

MITRE y COLON

Departamento a Estrenar
Frontal con balcón, living comedor, 2 dormitorios y dependencia servicio. Precio excepcional. Mengoni, Colón 428, Teléfono 246295. 21|7|F|91107|21|7

LOCAL COMERCIAL

Necesitamos alquilar, zona céntrica o calles principales, mínimo 100 m2. Amplias garantías.
PASO DE LOS ANDES 1490 - CIUDAD - TEL. 217524
21|7|C|52|21|7

ORO

COMPRO 12 - 18 - 24 Kt.
Monedas antiguas. Rescato Pólizas
Su consulta no molesta.
NECOCHEA 62 — LOCAL 15
20|7|C|979|23|7

CHEVY SS 1971

IMPECABLE
Unicamente contado vendo
PABLO PESCARA 297
MAIPU - MENDOZA
21|7|F|91111|21|7

SECRETARIA

P/incorporar a Empresa de Nuestro Medio
Estudios sec. completos. - Dactilografía. Red. propia. Buena ortografía. Horario de comercio. Sueldo básico.
Presentarse: Espejo 20 - 2º Piso
Teléfonos 231917 - 242206
2'1|7|F|90191|21|7

ENCARGADO DE DEPOSITO

Se Necesita
Para depósito de vinos fraccionados en zona Guaymallén
Persona mayor de 35 años, con experiencia administrativa. Dirigirse personalmente a Espejo 65 PB, Local 7 - En horario de 15.30 a 17 horas.
21|7|C|140|22|7

VENDO

MOTOR LISTER BLACKSTONE
180 H.P. 600 r.p.m. s/trineo, a nuevo. 9 de Julio 1257, Piso 8º, Of. 87, Tel. 214230, de 9,30 a 12,30 hs.
21|7|C|056|21|7

CUPE TORINO G.S.

MODELO 1973 - VENDO PRECIO OFERTA
Teléf. 960500 - Interno 38 - De 8 a 16 horas
20|7|F|90057|21|7

VENDO MOTOR BOMBEO DEUTZ

40 H.P., 3 cilindros, enfriado aire.
TELEFONO 251652
21|7|C|013|21|7

ALAMOS

— 1 AÑO —
Seleccionados sobre camión
Pedro Molina 283 - T. 249317
21|7|C|029|21|7

IMPORTANTE EMPRESA METALURGICA DE MENDOZA

NECESITA

JEFE DE PERSONAL

Edad: 35 años o mayor.
Experiencia anterior, fundamentalmente en la industria metalúrgica, de manejo de personal. Conocimiento de leyes laborales y liquidación de sueldos y jornales mediante sistemas de computación digital.

AUXILIAR DE VENTAS

Preferentemente formación técnica, experiencia anterior y práctica de dactilografía. TRABAJO EN HORARIO CONTINUO.

Remitir antecedentes a:
A.O.H. - Pte. Rte. Diario LOS ANDES.
20|7|F|90063|21|7

ACCESORIOS para CALDERAS

Enar s.r.l.

Julián Barraquero 66. Tel. 291635. Mendoza

ORO

COMPRO - SUPERO OFERTA
24, 18, 22, 12 K. Consúltenos.
9 DE JULIO 1455
Of. interna 3 - Mendoza
20|7|C|979|21|7

GALLINAS

VENDO $ 60.- EL KILO
Ozamis 279. Teléfono: 972639.
MAIPU — MENDOZA
20|7|F|90022|21|7

RIPIO - ARENA Y PIEDRA

6 Mts3. $ 3.100
TELEFONO 220542
1|7|F|72349|31|7

ALCOVIDE SRL

NECESITA:
1 Mecánico Metalúrgico
1 Topadorista
Presentarse en Zona Alcoholera, General Gutiérrez, Mza.
21|7|C|006|21|7

COLCHONES - POLIESTER

De .80, $ 2.900; 1 metro, $ 4.300; 1.30, $ 6.300. Colchones Pullman Hulytego, 0.70, $ 3.600; 0.80, $ 3.900; 0.90, $ 4.300; 1 metro, $ 4.900; 1.20, $ 5.600; 1.30, $ 6.000 y 1.40, $ 6.500. Colchones Suavegón: 0.80, $ 4.600; 1.30, $ 7.000 y 1.40, $ 7.500, todos por 1.90 metros largo, con garantía. Camas colonial española, $ 5.900. Juego dormitorio, $ 29.000. Cuchetas $ 6.500.

Y 100 Ofertas más de MUEBLERIA TIQUI-TACA
SAAVEDRA 390 — SAN JOSE — GUAYMALLEN
21'7'F'91075'21|7

MOTORES DIESEL INDENOR

4 y 6 cilindros. Entrega inmediata
CONTADO Y FACILIDADES
GARANTIA - SERVICE - REPUESTOS

CANGIANI s.a.

San Juan 645 - Tels.: 290302 - 291725 - Mendoza
21|7|F|91006'22|6

VECINO BARRIO BANCARIO

AHORA
PARA SU COMODIDAD
Taller mecánico. Atendido por técnicos especializados.
Armani 1245 - Godoy Cruz - — MENDOZA —
21|7|F|91140|23|7

LA CASA DEL FILTRO S.A.

FILTROS
JOSE V. ZAPATA 207
TEL. 245777-245960

ALAMO

EN PIE COMPRAMOS (Mínimo 100 Tm.)

VALERIO OLIVA S. A.

G. Cruz 1551 - San José - Mendoza - Tel. 261036
2'2|7|F|91033|22|7

CUPE TORINO

T.S. mod. 73, única en Mendoza. Refrigeración, dirección de potencia, cubiertas especiales importadas, vidrios polarizados. - Vendo SAN MARTIN 1071 - Godoy Cruz
21|7|F|78443|21|7

ORO

—JOYERIA BASSO—
PAGO 110.000 GR. OF.
—Rescato Pólizas—
SAN JUAN 1359
20|7|C|961|26|7

PASTA EMULSIONABLE DE INVIERNO

SANCHEZ y SANTOS S.A.

AV. DE ACCESO Y YAPEYU - TEL. 25657
SAN JOSE - GLEN. - MENDOZA

EMULSIVO Nº 2
ACEITE AMARILLO
FERTILIZANTES - UREA
SULFATO DE AMONIO
PLAGUICIDAS
E INSECTICIDAS

SE NECESITA

Oficiales Azulejistas y Colocadores Mosaico
Presentarse en obra de Lisandro Moyano y Mathus Hoyos, L. Heras
21|7|C|10|21|7

AUTOS USADOS AUTOS USADOS AUTOS USADOS

Oportunidad ¡Usados!

En 30 meses
PERMUTAS
AUTOMOVILES

AUTOMOVILES

DODGE 1500 SPL	71 73 75
CITROEN 3 CV	75
FIAT 600	66 71 73 75
CITROEN AMI 8	75
DODGE GTX	74
FIAT IAVA 128	74
DODGE 1500 GT 90	74
RENAULT R-12	74
CITROEN 3 CV	74
FIAT 128	71 72 73
DODGE CORONADO	72
RENAULT 850	70 71
TORINO	72
PEUGEOT 504	70
FORD FALCON	69
RENAULT 4	69
VALIANT III	64

CAMIONETAS

FIAT 125, MULTICARGA	74
DODGE DIESEL	71
RASTROJERO	71
DODGE GASOLERO DP-200	71
CHEVROLET	62 65
DODGE D-100	64

INTERES MAS BAJO DE PLAZA

PRIMO MESCHINI S. A.

CONCESIONARIO DODGE
RIOJA 1448 MENDOZA

USADOS AUTOS USADOS AUTOS USADOS
21|7|F|91204

CAMIONETA DIESEL

Gladiator T 80, modelo 1967, Rural 5 puertas, caja cuarta ZS, especial reparto. — Total $ 500.000 — RAWSON 701 — PANQUEHUA LAS HERAS — TELEFONO 216396
21|7|C|198|22|7

Camión

Con frenos de aire necesito enganchar acoplado 12-14 T... rrocería alta, para viajar a B... Aires. - TELEFONO 261561.
21|7|F|91...

AVISOS CLASIFICADOS

(Viene de la Pág. anterior)

Compra y Venta de Propiedades

VENDO salón pleno centro - 258645.
21|7|F|91185|21|7

VENDO 8 has. de terreno para barrio, atrás Bodega del 900, Teléf. 258645.
21|7|F|91163|21|7

VENDO: Departamento céntrico, living comedor, 2 dormitorios y demás dependencias. Vendo chalet en Barrio Santa Ana: living comedor, 4 dormitorios, 2 baños y demás dependencias. Vendo departamento Barrio Bombal, planta baja, living comedor, 3 dormitorios y demás dependencias. Por este departamento se reciben permutas por casas céntricas mayor valor. Tratar: 25 de Mayo 1327-A. 20|7|T|7822|21|7

VENDO casa antisísmica 2 dormitorios, falta terminación, y 1 lote interno de 250 mts. Tratar en Talcahuano 335. La Puntilla.
20|7|C|05|06|22|7|

VENDO hotel céntrico, excelente confort, 30 habitaciones, calefacción central. Tratar: Garibaldi 468. 20|7|T|7793|21|7

VENDO en Maipú departamento un chiche - Rodríguez 70 Maipú.
21|7|F|91085|22|7

VENDO casa cerca Plaza Godoy Cruz, $ 775.000 contado y facilidades. Perito Moreno 345. Godoy Cruz - Corbalán.
21|7|T|7853|21|7

VENDO departamentos céntricos 2 y 3 dormitorios. Colón 293. Teléfono 249914.
21|7|C|00|21|7

VENDO lote 360 mts.2, 12 x 30, Bº Espejo, Las Heras. Tratar: San Martín 993. Las Heras. Teléfono 230811 ó 251136.
21|7|T|7824|23|7

VENDO o permuto Ford Falcon 1963 por camioneta, diferencia a convenir. Bufano 852, Luján.
21|7|F|91153|21|7

VENDO casa 3 dormitorios. Teléf 262410, de 14.30 a 17.30.
21|7|C|152|21|7

VENDO 2 departamentos, 1 casa. Ofertas Bouchard 258. G. Cruz.
21|7|F|78479|21|7

VENDO 26 Has. de parral en producción, 2 pozos electrificados, 4 casas, derecho de agua, animales y herramientas. San Martín 861. Luján.
21|7|F|78455|22|7

VENDO 1½ ha. en Luján, casa agua y luz. Recibo automotor. San Martín 861. Luján.
21|7|F|78449|22|7

VENDO 15 Has. parral y viña, derecho de agua, pozo electrificado, casa, galpón, tractor, animales y herramientas.. San Martín 861. Luján.
21|7|F|78447|22|7

ZAMPAL 29 Has., 2 pozos electrificados, 1 tanque 3.000.000 litros, casa y galpón. San Martín 861. Luján.
21|7|F|78453|22|7

40 HAS. para chacra en Vergel, 2 pozos electrificados, derecho de agua, 5 casas con agua corriente y luz, 1 tractor Fiat con implementos. Recibo departamento en el centro. San Martín 861. - Luján.
21|7|F|78451|22|7

3 CASAS a estrenar en Beneegas, 3 dormitorios y dep. Se adapta a plan Banco. Inf.: Teléfono 241161 - Inmb. Regional. Garibaldi 7. Piso 6º. Of. 16.

3 DEPARTAMENTOS a estrenar en Godoy Cruz, c|3 dorm., 2 baños. Se adapta a plan Banco. Informes: teléf. 241101. Inmb. Regional - Garibaldi 7. Piso 6º. Of. 16. 21|7|F|91131|21|7

$ 15.000.000 y facilidades lote Barrio Aeronáutico, todos servicios. San Martín 1618 y Saavedra, Las Heras. 21|7|C|198|21|7

$ 15.000.000 y facilidades, departamento a estrenar una pieza grande, cocina, baño, Villa del Parque, Godoy Cruz. San Martín 1618 y Saavedra, Las Heras. 21|7|C|198|21|7

Compra y Venta de Negocios

APURADO líquido residencial, café, bar, whiskería, despensa, mercado, hotel y casa. Lamadrid 333. Ciudad.

BOUTIQUE acreditada, céntrica, instalaciones. Total 2.500.000. José Federico Moreno 1575.
21|7|F|91116|22|7

COMPRO farmacia con vivienda en ciudad o alrededores. - T.E. 250147. 21|7|C|143|21|7

DESPENSA fiambrería, ciudad, vivienda alquilable, mercaderías, instalaciones. Anticipo pesos 50.000.000. José Federico Moreno 1575. 20|7|F|90044|21|7

DESPENSA con maquinarias, mercaderías, vivienda alquiler, 300.000 mensuales. Anticipo pesos 18.000.000. Total: 54.000.000. José Federico Moreno 1575.
21|7|F|91118|22|7

DESPENSA, fiambrería con vivienda, 3 ambientes, mercaderías, calle San Martín tres cuadras Roca, $ 55.000.000 total. San Martín 1618 y Saavedra, Las Heras. 21|7|C|198|21|7

FABRICA mosaicos compro o alquilo. Salta 1743. Teléfono 215254. 21|7|C|106|21|7

NEGOCIO de ventas de estanterías metálicas en Ciudad vendo o permuto por casa bien ubicada. Tel. 221087. 21|7|F|78483|21|7

PELUQUERIA damas dueño vende instalaciones modernas, ubicación excelente. Francisco Alvarez 1556. Dorrego. Barrio Ejército de los Andes. 21|7|C|144|21|7

VENDO residencial pleno centro. T. 243600. Llamar 12 a 15 y 21 a 24. 21|7|C|158|21|7

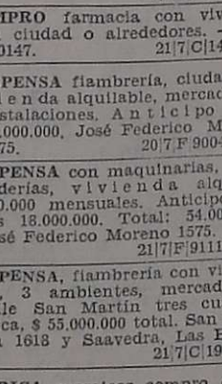

Compra y Venta de Muebles

A. AMITRANO - Martillero. Teléfono 247711, Aristides Villanueva 332, ofrezca muebles, antigüedades, maquinarias artículos generales. Pagamos mejor. Anticipamos dinero. 9,6|F|2375|Pte

A. BENTURINO Tel. 244335-248730 ofrezca muebles, antigüedades, artículos en general. Colón 669. 3|3 Pte

A. SELLA. Tel. 247447 - Martillero. Tiburcio Benegas 776, ofrezca muebles, artículos hogar, máquinas usadas; dinero en el acto. 11|2|F|6972|Pte.

ATENCION: fábrica de juegos de living, entrega juego de living y recibe el viejo en parte de pago.

A RASTROJERO 71. Vendo o permuto. Godoy Cruz y Avellaneda. Villa Nueva. 21|7|F|91173|21|7

A R-4/69, 120.000 y cuotas. Godoy Cruz y Avellaneda. Villa Nueva. 21|7|F|91174|21|7

A CUPE Chevy 71, vendo o permuto. Godoy Cruz y Avellaneda. Villa Nueva. 21|7|F|91175|21|7

A RAMBLER 63, impecable, 120.000 y cuotas. Godoy Cruz y Avellaneda. Villa Nueva. 21|7|F|91176|21|7

A FIAT 600/69, 140.000 y cuotas. Godoy Cruz y Avellaneda. Villa Nueva. 21|7|F|91177|21|7

A RENAULT 69/70 y Fiat 600/71, inmejorables. Permuto mayor o menor precio. Recibo auto grande o camioneta. Doy facilidades. Guiraldes 466, Dorrego. (Espejo al 1000). T. 242585. 21|7|T|07858|21|7

AUTOMOVIL Chevy 1976 casi sin uso: recibo coche o camioneta. Maza 639 Ciudad. 21|7|F|91038|21|7

Compra y Venta de Automotores y Cubiertas

A - RENAULT R-12 particular, único dueño, estado flamante; acepto coche o camioneta menor precio. Maza 639. Ciudad. 21|7|C|033|21|7

A RASTROJERO modelo 67 motor grande de 52 H.P. de fábrica a toda prueba, único por su estado. Arizu 245. Godoy Cruz. 20|7|T|07790|21|7

A PRECIO oferta, Renault 12, modelo 73 vendo o permuto por Rastrojero 73|74. Carril Godoy Cruz y Arenales, Guaymallén. 20|7|C|36|21|7

A GARIBALDI y Costanera: F-100 diesel (nueva); Multicarga 1975; Renault 12 y 6 "0 km."; R-12, 72; R-6, 73; Fiat 128, 74, 600, 70; Dodge 1.500, 73-71; 504, 71; 404, 69. Impecables 21|7|C|22|21|7

A - CHEVROLET Rally 70 vendo contado $ 400.000. Verdaguer 1225. Las Heras. San Martín 64. Maipú. Teléfonos: 230104-972611. 21|7|F|91089|21|7

A PARTICULAR ofertas, 4-L 66 con detalles y rural auto Unión, vendo. Alberdi 1150. San José. 21|7|T|7830|21|7

A FIAT mod. 71, impecable. Total contado $ 290.000. Olascoaga 306 L. H. Tel. 214626. 21|7|C|160|21|7

A OFERTAS camioneta Ford modelo 1969 $ 205.000 en excelente estado, facilidades. San Miguel 1385. Las Heras. 21|7|C|198|21|7

A RENAULT R 4 69, impecable, vendo o permuto, facilidades. - Jorge A. Calle 487. Ciudad. 21|7|C|198|21|7

A. 5 RUEDAS armadas para Torino y 4 para GTX magnesio con cubiertas radiales. Teléf. 214626. 21|7|C|160|21|7

A. RENAULT 6 1974 semi nuevo. Aceptaría casa rodante, parte pago. Ituzaingó 2775. 21|7|C|132|24|7

A ESTANCIERA 64-58, 90.000 y cuotas, Godoy Cruz y Avellaneda, Villa Nueva. 21|7|F|91188|21|7

A 4-L/64, 90.000 y cuotas, Godoy Cruz y Avellaneda, Villa Nueva. 21|7|F|91187|21|7

A GLADIATOR 65 motor Continental, 140.000 y cuotas, Godoy Cruz y Avellaneda, Villa Nueva. 21|7|F|91190|21|7

A RENAULT 61-62, 80.000 y cuotas. Godoy Cruz y Avellaneda. Villa Nueva. 21|7|F|91196|21|7

A CAMION Bedford 66, volquete, vendo o permuto, Godoy Cruz y Avellaneda. Villa Nueva. 21|7|F|91195|21|7

A CAMION Bedford 57, vendo o permuto. Godoy Cruz y Avellaneda. Villa Nueva. 21|7|F|91193|21|7

A CAMION Ford 46, vendo, total 100.000, Godoy Cruz y Avellaneda. Villa Nueva. 21|7|F|91192|21|7

A BAQUEANO 60, 80.000 y cuotas o permuto. Godoy Cruz y Avellaneda. Villa Nueva. 21|7|F|91191|21|7

A CAMION Dodge 57, motor Perkins, vendo o permuto. Godoy Cruz y Avellaneda. Villa Nueva. 21|7|F|91194|21|7

CUPE Torino 71, vendo. Benavente 4457, Villa Nueva, Teléfono 261155. 20|7|F|90127|21|7

CAMION Ford 37, vendo Benavente 4457 - Villa Nueva - Teléfono 261155. 20|7|F|90133|21|7

CUPE Dodge Polara 73, vendo, Benavente 4457, Villa Nueva, Teléfono 261155. 20|7|F|90105|21|7

CAMIONETA Chevrolet 63 vende particular, muy buen estado, $ 370.000 y 7 cuotas de $ 11.000, sin interés. Tropero Sosa 30, Godoy Cruz. 21|7|C|963|21|7

COMPRO automóvil mediano o chico, pago contado. Jorge A. Calle 487. Cdad. 21|7|C|198|21|7

CITROEN 3 CV 1973, impecable, facilidades o permuto. Jorge A. Calle 487, Ciudad. 21|7|C|198|21|7

COMPRO a particular Rastrojero 60-65, impecable. Maipú 442, Mza. 21|7|C|149|21|7

CUPE Fiat 1.600 1971 vendo contado y saldo interés bancario sobre saldo. Joaquín V. González 272, Ciudad. 21|7|C|162|21|7

CUPE Fiat 125 1972 vendo, recibo documentos uva, vino, interés bancario sobre saldo. Joaquín V. González 272, Ciudad. 21|7|C|162|21|7

CUPE Fiat 800 70, muy buena. Vendo, facilidades. Espejo 519. Ciudad. 21|7|F|91235|23|7

CITROEN 72-68-67, permutas, facilidades, San Martín Sur 1458, Godoy Cruz. 21|7|F|78487|21|7

CUPE Torino TS - Mod. 73, única en Mendoza, refrigeración, dirección de potencia, cubiertas especiales importadas, vidrios polarizados. - Vendo S. Martín 1071. - Godoy Cruz. 21|7|F|78444|21|7

CAMION Mercedes Benz 55, volcador, cupé Chevy 72, Peugeot 403. Avellaneda 630. Villa Nueva. 21|7|F|91149|21|7

CHEVROLET 65 líquido 245.000. - Jorge A. Calle 487. Cdad. 21|7|C|198|21|7

CHEVROLET 40, vendo. Benavente 4457, Villa Nueva. Tel. 261155. 20|7|F|90144|21|7

CHEVY Cupé 72, vendo. Benavente 4457, Villa Nueva, Teléfono 261155. 20|7|F|90107|21|7

CHEVY SS 71, vendo. Benavente 4457, Villa Nueva, Tel. 261155. 20|7|F|90113|21|7

CHEVROLET Super 1965 - 1966, $ 138.000 y facilidades, permutas. Perú 2950, Ciudad. 17|7|C|124|21|7

CHEVY 230 - 1970, rojo divino $ 210.000 y facilidades, permutas. Perú 2950 Ciudad. 17|7|C|124|21|7

CONCESIONARIO OFICIAL

PEUGEOT

HUGO HECTOR BRUNO
Beltrán 536

AQUI ESTA SU OPORTUNIDAD APROVECHELA

PEUGEOT
404 y 504
1971 - 1972 - 1973 - 1974
DODGE 1500
1971 - 1972 - 1973
1974 - 1976
FIAT 600
1970 - 1972

FINANCIACIONES

Además para toda la línea Peugeot 0 Km. plan de ahorro en 50 cuotas sin intereses, con autoplan.

Beltrán 536 - Mendoza
Teléfonos
252571 - 216620

DODGE Palara 68, perfecto estado, garantido vendo. Lavalle 333, Cdad. 20|7|42|7|30

DODGE 1970 impecable estado a toda prueba. Vendo o permuto. Godoy Cruz 378. San José. 20|7|T|07789|21|7

DI TELLA 1.500, 1965. Impecable. Equipado, vendo. Don Bosco 99. Ciudad. 20|7|C|894|21|7

DODGE 1.800/76, kms. reales 1.800 particular vende. Recibo permuta. Espejo 519. Ciudad. 21|7|F|91223|23|7

DODGE 1.500, mod. 74, una joyita, llantas y cubiertas especiales, poco kilometraje, vendo, San Martín 1071, Godoy Cruz. 21|7|F|78445|21|7

ESCAPES silenciadores, venta, colocación en Martínez mencionando este aviso descuento especial. Alberdi 648. San José. 20|7|C|852|19|8

ESTANCIERA 57 buen estado, vendo. Sobremonte 1224. Dorrego. Micro 12. 20|7|C|982|22|7

ESTANCIERA vendo particular a particular Mod. 63 de Mendoza, en buenas condiciones, con facilidades, Paso de los Andes 1250 G. Cruz, de 16 a 20 hs. 21|7|C|167|21|7

FALCON 1970, gris, único dueño, impecable, precioso, $ 267.000 y facilidades, permutas, Perú 2950 Ciudad. 17|7|C|124|21|7

FIAT 1.500 - 1966, impecable $ 167.000 y facilidades. Perú 2950 Ciudad. 17|7|C|124|21|7

FIAT 1500, 1966, impecable, pesos 167.000 y facilidades. Perú 2950. Ciudad. 17|7|C|174|21|7

FIAT 600, 64, vendo con facilidades. Olascoaga 2463. Ciudad. Tel. 258165. 20|7|C|902|21|7

FIAT 600/68 muy bien, vendo facilidades. Alem 356. Mendoza. 20|7|C|967|22|7

FIAT 1.100-63, vendo. Benavente 4457, Villa Nueva. Tel. 261155. 20|7|F|90148|21|7

F-100/68, vendo. Benavente 4457. Villa Nueva. Tel. 261155. 20|7|F|90137|21|7

FIAT cupé 800-66, vendo. Benavente 4457 - Villa Nueva. Teléfono 26115. 20|7|F|60119|21|7

FALCON 69, vendo. Benavente 4457, Villa Nueva. Teléf. 261155. 20|7|F|90117|21|7

FIAT 1600-70, vendo - Benavente 4457 - Villa Nueva, Teléfono 261155. 20|7|F|90123|21|7

FAIRLANE LTD 70, vendo. Benavente 4457 - Villa Nueva, Teléfono 261155. 20|7|90121|21|7

FIAT 1600-71, vendo. Benavente 4457, Villa Nueva. Teléf. 261155. 20|7|F|90125|21|7

FIAT 125|73, vendo. Benavente 4457, Villa Nueva. Tel. 261155. 20|7|F|90103|21|9

FIAT 600|73, 68, 65, 63, 62, vendo. Benavente 4457, Villa Nueva, Teléfono 261155. 20|7|F|90109|21|7

FALCON 70, vendo. Benavente 4457, Villa Nueva, Tel. 261155. 20|7|F|90115|21|7

FIAT 600 mod. 1963, motor 0 km., vendo, permuto. - R. Escalada 2899. Dorrego. 21|7|C|87|21|7

FORD F-100 modelo 71, impecable, vendo, permuto. R. Escalada 2899. Dorrego. 21|7|C|87|21|7

FIAT 128 - Mod. 71 - Fiat 600, 71 - única mano permuto - Tel. 254473. 21|7|C|57|21|7

FIAT 600, modelo 71. Excelente estado. Vendo, permuto. R. Escalada 2899. Dorrego. 21|7|C|087|21|7

FORD Ranchero 1974, vendo, contado. Facilidades. Permuto. San Lorenzo 338. 21|7|C|155|21|7

FALCON Futura Rural, 68, excelente estado, vendo. Lavalle 333, Cdad. 21|7|C|183|21|7

FIAT 600 mod. 70|65, 700, impecable. Facilidades. Permuto. Jorge A. Calle 487, Cdad. 21|7|C|193|21|7

FIAT 600 H. 66 y Fiat 128 M. 73. Vendo o permuto. Santiago del Estero Nº 770. Ciudad. 21|7|C|099|21|7

FIAT 600 - 72-71-70. Grandes facilidades, San Martín Sur 1458, Godoy Cruz. 21|7|F|78492|21|7

FIAT 600-66, oportunidad, vendo, facilidades. Espejo 519, Ciudad. 21|7|F|91211|23|7

FORD Taunus GXL-75 2.300 km. reales, 30.000 vendo, recibo permuta, Espejo 519. Ciudad. 21|7|F|91217|23|7

FIAT 600 Mod. 75 0 km., permuto, 221087. 21|7|F|78485|21|7

FIAT IAVA 73, nuevo. Vendo a primer oferta, Joaquín V. González 122. Dorrego. 21|7|C|115|21|7

GORDINI 1969, bordó, motor cero kilometro, garantido $ 100.000 y facilidades. Perú 2950 Ciudad. 17|7|C|124|21|7

GORDINI 68, perfecto estado. - Vendo, permuto. R. Escalada 2899. Dorrego. 21|7|C|087|21|7

GILERA 188, impecable, como nueva, pocos kilometros, vendo. - $ 90.000 contado. Islas Orcadas Nº 50. Ciudad. 21|7|C|187|21|7

GLADIATOR es muy bueno, vendo urgente. Contado y facilidades. Pedernera 527. San José. 21|7|C|113|21|7

IMPALA 61, buen estado, con facilidades, San Martín Sur 1458, Godoy Cruz. 21|7|F|78491|21|7

JEEP IKA 61, vendo. Benavente 4457, Villa Nueva, Tel. 261155. 20|7|F|90140|21|7

JEEP 58 carrozado motor 0 Km. Precio total 155.000, Godoy Cruz y Avellaneda, Villa Nueva. 21|7|F|01189|21|7

JEEP Willys 47, mejor que nuevo. Vendo, permuto. R. Escalada 2899. Dorrego. 21|7|C|087|21|7

JEEP 58 Estanciera 65, Proponga su plan de pago. San Martín Sur 1458, Godoy Cruz. 21|7|F|78490|21|7

LIQUIDO N.S.U. Spring, $ 78.000. Ford Taunus 58, $ 158.000. Permutas. Entre Ríos 125. 21|7|T|07852|21|7

LUJOSO Cadillac, poco uso, pesos 200.000 y facilidades, sin intereses. Catamarca 552. Mendoza. 21|7|C|104|21|7

MOTO Suzuki 250 c.c. Taunus m. 58, chocado, vendo. Escucho oferta. Av. Acceso 350. Guaymallén. 20|7|C|875|21|7

MOTOR Ford 600 rectificado completo. Vendo. Benavente 4457. Villa Nueva. Teléfono 261155. 20|7|F|90161|21|7

MOTOR Torino 380 modelo 73 con 55.000 km. reales, motor Continental y motor Taunus 17 m. semiarmados vendo - Juan B. Justo 338 Cdad. 26|7|C|08|21|7

MOTO necesito horquilla delantera o cuadro de Honda 125-150 - Llamar a 217319 ó 242069. 21|7|C|52|21|7

MERCEDES Benz 220 58 y Fiat 1100 61. Los 2 una joya. Permuto, contado y facilidades. Guiraldes 466, Dorrego. (Espejo al 1000). T. 242585. 21|7|T|07859|21|7

MI OPEL 58, líquido 40.000 total, 100.000. Tel. 230019. 21|7|C|174|21|7

NECESITO vender Fiat Multicarga modelo 1970, motor rectificado, pintura a estrenar, total $ 320.000. San Miguel 1885. Las Heras. 21|7|C|198|30|7

OPEL K 180 - 1975, blanco, 20.000 kilómetros reales $ 300.000 y facilidades, permutas. Perú 2950 Ciudad. 17|7|C|124|21|7

OFERTAS Peugeot 504 - Mod. 72 128, Mod. 73 - Cupé 125, Mod. 73. - Borgward Mod. 61. - E. Ríos 208. 21|7|C|54|22|7

OPEL 58 buen estado, contado y facilidades. Jorge A. Calle 487, Ciudad. 21|7|C|198|21|7

PARTICULAR vende contado Falcon 221, 1969 y Gordini 1968. Recibe menor y resto efectivo. 251398. 20|7|C|848|21|7

PEUGEOT 404, 1969, amarillo, impecable, $ 178.000 y facilidades, permutas. Perú 2950, Ciudad. 17|7|C|124|21|7

PEUGEOT 404, 1971, 1970, impecables, $ 240.000 y facilidades, permutas. Perú 2950, Ciudad. 17|7|C|124|21|7

PEUGEOT 504, GL, 1972, blanco, precioso, $ 268.000 y facilidades, permutas. Perú 2950. Ciudad. 17|7|C|124|21|7

PEUGEOT 504 XSE, 1974, amarillo patito, precioso, $ 300.000 y facilidades, permutas. Perú 2950. - Ciudad. 17|7|C|124|21|7

PEUGEOT 504, 70, permuto particular. Soler 773. Teléfono 255066. 20|7|C|947|21|7

PERMUTO Rural Fiat 1500-69, por auto mediano 72 en adelante, chocado. Teléfono 260949. 20|7|T|7812|22|7

PEUGEOT 404|66-72, vendo. Benavente 4457, Villa Nueva, Teléf. 261155. 20|7|F|90142|21|7

POR ausentarme del país quemo Chevrolet 1947. Fairlane 1957. camioneta Ika doble traccion 1958. Fiat 1934 y artículos para el hogar. Agustín Alvarez 2036. Las Heras. 20|7|C|47|21|7

PALA cargadora John Deere, vendo. Benavente 4457. Villa Nueva. Teléfono 261155. 20|7|F|90157|21|7

PEUGEOT 403-61, vendo - vente 4457 - Villa Nueva léfono 261155. 20|7|F|901...

PERMUTO R6 1976, 0 Km Torino 1974, diferencia nir. Teléf. 222373. 21|7|C...

PEUGEOT 403|61. Unico portado. Vendo facilidades. 519. Ciudad. 21|7|F|91...

PEUGEOT 404 65 impecable lidades, acepto permutas A. Calle 487. Ciudad. 21|7|C|...

PARTICULAR vende Chevpecable estado. Permutnor valor. Pedernera Guaymallén. 21|7|C|...

PEUGEOT 504 75-72, nuevo o permuto. Facilidades, Calle 487. Ciudad. 21|7|C|...

POR VIAJE vendo Taunus Simca a $ 170.000 c|u. Fdes. Catamarca 524. Men... 21|7|C|...

RURAL Falcon 1969, celestor 221, cero kilometro, ble $ 268.000 y facilidamutas. Perú 2950 Ciudad 17|7|C|...

RASTROJERO mod. 72, im vende Perpetua Mendoza mejor oferta. Verlo es clo. Oportunidad única estado. T. 290283. San 687, Mendoza. 19|7|C|...

RENAULT R-4 69 vendo des. Permutas. Alem 356. za. 20|7|C|...

RASTROJERO 72-70, venavente 4457, Villa Nueva 261155. 20|7|F|...

R-12|72, vendo, Benaven Villa Nueva, Teléf. 161 20|7|F|9...

RENAULT 12 modelo 72. Pescara 479. Maipú. Tel 21|7|F|9...

RENAULT 66 en excelente contado 100.000 y facili Ayacucho 788 y Costane 21|7|T|...

RENAULT 12-73, impecabl Permuto. Espejo 519. C 21|7|F|...

RAMBLER 65 muy bueno, des. recibo permutas. Calle 487. Ciudad. 21|7|C|...

RENAULT 4S-72. Impecado, facilidades. Espejo dad. 21|7|F|...

RURAL Falcon 68, vendo muto por coche chico des Villanueva 214, Ciléfono 242279. 21|7|C|...

RENAULT 4-L, mod. 65. no. Vendo. permuto. lada 2899, Dorrego. 21|7|C|...

RENAULT 4-S, mod. 68. tado. Vendo. permuto. lada 2899. Dorrego. 21|7|C|...

RENAULT 6-71, muy bido, permuto, facilidad 519. Ciudad. 21|7|F|...

RURAL Falcon mod. 69 56.000 Km. reales. Solo José. 21|7|F|...

SIAM DI TELLA 1964 1962; Cupé Fiat 800 permuto. 25 de Mayo Heras. 21|7|C|...

TRACTOR Fiat 400-75. Benavente 4457 - Villa Telefono 261155. 20|7|C|...

TRACTOR Fiat 780-67 Benavente 457 - Villa Telefono 261155. 20|7|C|...

URGENTE líquido a oferta Fiat 600 69 mlar estado, resto bu 1483, 6º piso Dpto. 4 roga. 21|7|C|...

VENDO Bergantín 196 Della Santa 1749. V mo. 20|7|C|...

VENDO cupé Dodge impecable. Camion 1968, impecable. Sehículos menor valor. Cdad. 20|7|C|...

VENDO o permuto Ren delo 74, impecable. Ciudad. 20|7|C|...

VENDO auto Fiat 1 Ofertaa sobre cerrad Ituzaingo 105. Dorre 21|7|C|...

(Más avisos en la P...

INDUSTRIAS METALURGICAS PESCARMONA S. A.

Necesita:

OFICIALES Y MEDIO OFICIALES MECANICOS
De mantenimiento para máquinas herramientas

OFICIALES Y MEDIO OFICIALES ELECTRONICOS Y ELECTRICISTAS

SE REQUIERE:
* Probada experiencia
* Buenos antecedentes

SE OFRECE:
* Remuneración adecuada
* Trabajo permanente
* Relación de dependencia
* Trabajo en turnos, mañana o tarde
* Trabajos de alto nivel

Presentarse de 9 a 11 y de 16 a 18 horas en:
FERETTI 244 - GODOY CRUZ - MENDOZA
21|7|F|91001|22|7

ESTIMULO
OTORGA PRESTAMOS.
PARA LA RENOVACION O COMPRA DE CUALQUIER TIPO DE AUTOMOTORES 0 KM. O USADOS, CAMIONES PICK-UPS, MAQUINARIAS Y PREDIOS RURALES
PLANES DESDE 24 a 96 MESES
INTERES 6% ANUAL SOBRE SALDOS (medio por ciento mensual)

EJEMPLOS

PRESTAMOS	CUOTAS
$ 100.000.-	$ 910.-
$ 150.000.-	$ 1.365.-
$ 200.000.-	$ 1.820.-
$ 250.000.-	$ 2.275.-
$ 300.000.-	$ 2.730.-
$ 400.000.-	$ 3.640.-
$ 500.000.-	$ 4.560.-
$ 600.000.-	$ 5.460.-

SIN SORTEOS - SIN REAJUSTES
VISITENOS HORARIO COMERCIO
Pasaje SAN MARTIN
L. 31, p. b. - MENDOZA
CASA CENTRAL
MAIPU 231 - CAPITAL

S.A. Viñedos y Bodegas Arizu
Vendemos Estacas de Cruzamiento "G"

CG 4113	(LAMBRUSCO x CARIGNAN)
CG 14260	(GIBI x RUBY CABERNET)
CG 3951	(GIBI x CARIGNAN)
CG 38049	(RIESLING RENANO x CG 377)
CG 2539	(GIBI x CABERNET SAUVIGNON)
CG 14951	(GIBI x RUBY CABERNET)

Tratar: S. A. VIÑEDOS Y BODEGAS ARIZU
Villa Atuel - San Rafael (Mza.) - Teléfonos Nº 9 y 18
20|7|F|90026|21|7

Cemento $ 360.-
Todo para la construcción
"Corralón Avenida"
SAN MARTIN 145
TEL. 216980 - LAS HERAS
19|7|F|77269|21|7

DISTRIBUIDORA CENTRO
OFRECE A COMERCIANTES Y REVENDEDORES:
Artículos para regalos - Acero - Cajas musicales
Porcelana - Relojería - Platería - Electrónica
SOLICITAR CORREDOR TEL. 251654
LUIS MARTIN

ORO
COMPRAMOS MEJOR PRECIO A PARTICULARES Y COMERCIANTES
GALERIA TONSA - LOCAL A-14
11|5|F|25526 Pte.

VINOS
CRIOLLOS Y BLANCOS
COMPRO
Angel Rodríguez Mori
TELEFONO 260577
21|7|T|7837|22|7

Modycuer
LIQUIDA
Cuero, Potrillo, Softy, Sacos, Tapados, Gamulanes, Napa, Safaris, Valijas, Bolsos, a precios de costo. Arreglos y limpieza de los mismos. - Entre Ríos 181. Tel. 259216. Mendoza.
19|7|F|77265|21|7

OPORTUNIDAD
Casa calle Morón, antisísmica, 3 dormitorios y dependencias, sobre 500 m2. Vendo o permuto por departamento céntrico.
— TELEFONO 246991 —
21|7|F|91157|21|7

— VENDO —
Cal Viva Molida Super Vallecito
94% de calcio, bolsa de 30 kilos. INFORMES TELEFONO 223401 de 15 a 20 horas. Cantidades
21|7|C|103|21|7

BARBECHOS
VIVERO TRES PORTEÑAS TINTAS, BLANCAS Y OTRAS
ALAMOS HIBRIDOS Y OTROS.
RIVADAVIA 23 - TELEF. 5 - PALMIRA
5|7|F|73731|Pte.-A.

¡SUPER OFERTA!
ARENA - RIPIO - PIEDRA
$ 2.500
TELEFONO 226269
13|7|F|78260|21|7

TOTORA
BIEN BLANDA
A 20 y 25 pesos el atado. Seguimos liquidando por esta semana. - VALENTIN PUEBLA Cine La Primavera - Cine Los Corralitos - Guaymallén.
17|7|C|892|23|7

VENDO o PERMUTO
En SAN JUAN
Tres salones con baño c/u., a 100 mts. Palacio Justicia, 250 m2., por departamento, casa, en Mendoza, o finca en San Carlos.
Valor: m$n: 900.000.000. Tratar: J. Barraquero 293, Ciudad - Mendoza - Tel. 242058.
20|7|C|998|21|7

EN ALQUILER
BOMBAL: GRAN CASA
s/Liniers, pta. baja, recepción, 2 dormitorios, estar, garaje, dependencias. Alta: hall, dos dormitorios, dependencias, terraza. Canon $ 48.000 mensuales. David Guiñazú, España 1248 - 2º 19.
21|7|C|118|21|7

CAMINE UN POQUITO MAS
ES BUEN EJERCICIO PARA EL BOLSILLO
COMPRE LOS MUEBLES EN FABRICA!
Dormitorios, comedores, livings. CREDITOS
AVDA. ESPAÑA 2876-MZA.

PEUGEOT
0 Km. 404 - 504
Inicial $ 35.190.29
y 50 cuotas de de $ 22.119,61
Plan de Ahorro
Hugo Héctor Bruno
BELTRAN 536 - CIUDAD
21|7|F|91093|30|7|A

asistentes OFRECE PERSONAL TEMPORARIO
* SECRETARIADO
* ADMINISTRACION
  * RECEPCIONISTAS
  * DEGUSTADORAS
  * PROMOTORAS

Nivel mínimo Perito Mercantil, Personal altamente capacitado. Entrenado y con amplia experiencia.
asistentes
RIOJA 487-MENDOZA TEL. 291454
21|7|F|90196|21|7

ODGE RT 74
VENDO
Kms. - EQUIPO ESPECIAL
ONTADO 90 MILLONES
LLE 101 — MENDOZA
20|7|C|849|21|7

VENDO 32 CUOTAS
Círculo Citroen
Las Heras 108 Godoy Cruz
20|7|T|07777|21|7

CASAS PARA FIN DE SEMANA
CASAS PARA CONTRATISTAS
"VIEC"
nstruye Fábrica de Premoldeados Val-Ter. También ierre de Propiedades y construcciones en general. OJA 1550 - DPTO. 3 - TEL. 214709 - MENDOZA ASTELLANOS 1019 - TELEF. 243992 - DORREGO
22|7|F|91035|21|7

AVISOS CLASIFICADOS

(Viene de la Pág. anterior)

mpra y Venta Automotores y Cubiertas

rural Chevrolet 70 al con- Vería y tratar en Lisandro o 1065. Las Heras.
21|7|C|85|23|7

Citroen 67. Contado 130 Facilidades. Bandera de des 918, Guaymallén.
21|7|C|03|21|7

Fiat 1600 mod. 71, im- e. Cnel. Plaza 763. Tel.
21|7|C|56|21|7

motor Rastrojero 42 HP. o 972039. 21|7|F|91083|22|7

tractor Deutz A-40 Viña- oronel Díaz 70. Mendoza.
21|7|F|91081|22|7

camioneta Chevrolet, Mod km. reales - buen pre- Tratar Correa Sáa 2642 Mza.
21|7|00|22|7

Fiat 500, 1946. Atiendo Recién reparado. Vide- illo 2565. Ciudad.
21|7|C|037|22|7

uto De Soto 1948. Francia s Heras.
21|7|C|198|22|7

66, como nuevo, recibo s, facilidades. Jorge A. 7, Ciudad. 21|7|C|198|21|7

III 66. Muy bueno. - Permuto. R. Escalada, rrego.
21|7|C|087|21|7

Círculo Citroen 3CV 28 pagas. Francisco de la l, San José.
21|7|C|146|21|7

niero Ford Thames 46 450.000. Pedro Molina n José, Gilén.
21|7|C|150|21|7

o permuto por tractor, Leyland horizontal 125 base y polea en perfec- onamiento, muy bueno, zo. Teléfs. 242493 290901.
21|7|C|092|22|7

vendo. Benavente 4457. eva, Teléfono 261155.
20|7|F|90146|21|7

rtunidad, vendo, facili- spejo 519, Ciudad.
21|7|F|91214|23|7

nias Varias

ANTERIAS Morwin, ahora y pague el uiente, mejor pre- in intereses. Vitri- ndolas, exhibidores, os, modulares, si- uardarropas, mesas ejo. Visítenos o pi- notor. Equipamien- grales. Alto SRL. - rtín 520. - Godoy elefono 220308.
17|7|C|851|31|7

A: Estanterías metáli- s. x 1,80 mt., con 10 tres cuotas iguales n interés, mostradores , vitrinas guardarro- nzas variedad en ter- ettazzi Hnos. Ituzain- Tel. 251406.
15|7|C|507|21|7

vestidos, pantalones, bicicleta. San Lorenzo ymallén.
15|7|C|330|21|7

pizzero, veinticuatro, pizzas, oferta 4.900.500 vitrina, balanzas, sie- adoras fiambres. Cha- i.
13|7|C|366|24|7

CANTE vende 500 ca- plaza desde $ 3.500 y os hasta 150 días. Jue- orio español y ameri- 10.000 y $ 26.000. - San 41. Las Heras.
20|7|C|366|22|7

muebles decorativos, completa vendo ma- máquinas, contado y ón o permuta vehículo, omercio. Uruguay 810.
20|7|C|922|22|7

RA comercial mostra- ial cantina, club, res- Permuto. Olascoaga 312 Tel. 214026.
20|7|C|19|20|7

m2. mosaicos puestos Hacemos trabajos de con materiales y ma- ra. Créditos hasta 10 cibimos bonos. 25 de Dorrego. Tel. 247602.
21|7|C|107|21|7

stanterías metálicas, 500, dos metros alto, 3 nservadores carniceros nibidores, créditos im 2614, Mendoza 3|6|F|79796 Pte

precio, puertas, ven- nas, placas, rejas. - 2563. Benegas.
28|7|C|375|23|7

AL PUBLICO, directamente de fábrica, corpiños y conjuntos. Maipú 168 Dto. 1.
20|7|C|921|21|7

ANTIGUEDAD vendo, compro - Porta biblia, Aguamanil, camas mesas luz, escritorio, aparador, apliques etc. - José F. Moreno 2050 Cdad. - Tel. 258633.
21|7|C|49|25|7

APURADISIMO líquido - juego de Living nuevo cama grande, gomas, llantas - Lamadrid 333 C.
21|7|C|47|21|7

BALANZAS, heladeras, equipos carnicerías, despensa, bares, confiterías, panaderías. San Martín 2614, Mendoza. 251749.
9|6|F|79795|Pte

BIANCHI legítima, balanzas, picadoras, hornos etc., directo fábrica. Teléfono 243280.
2|7|F|73101|31|7

BOTELLAS vendo 200 cajones de litro y 26.000 botellas de litro y ¾ y bote de aceite. Calle Pescadores 1034. Las Heras.
21|7|C|198|21|7

CAR STEREO Aiko con bafles y casettes. 30.000. Maipú 168. Dto. Nº 1.
20|7|C|921|21|7

CABALLOS y mulares, mansos de tiro a toda prueba. Vende Andrés Molina, Callejón Los Italianos Km. 8, Rodeo de la Cruz.
20|7|C|966|22|7

CACHORROS Fox-terrier raza pequeña, ideal para niños. Barcala 1930. Guaymallén.
21|7|T|7832|22|7

CAMAS señorial sin uso particular vende $ 9.000 el par - Tel. 253024.
21|7|C|38|21|7

ESTANTERIAS metálicas modulares, exhibidores. Financiación. Fábrica. 9 de Julio 1733. Teléfono 216535.
27|5|F|20036|Pte.

ESTEREOFONICO 100 w. completo, nuevo. Vendo o permuto por moto 500 c.c. Sobremonte 343, dep. 6, Ciudad. Carlos Arias.
21|7|C|54|21|7

ESQUIES, regalo, 3 pares. Tratar urgente. Urquiza 70, Cdad. - 214798.
21|7|C|53|21|7

GRAN demolición, primera calidad, soleras, pinotea, álamo, pisos machimbrados, baldosas, alfagías, puentes, puertas, etc. San Martín 2410. Ciudad. Mendoza.
18|7|F|77241|28|7

HELADERA once pies Doverman. Bahía Blanca 894, Las Heras.
21|7|C|196|21|7

JUEGO escritorio metálico, caja caudales muy buenas condiciones, mitad su valor - Bernardo Ortiz 410 - G. Cruz - Mza.
21|7|C|44|22|7

JUEGO llaves tubos, alemán, 25 piezas, nuevo, vendo mitad su valor. Pedernera 1492, Guaymallén.
21|7|C|180|21|7

LIQUIDO caños plomo, nuevos, varias medidas $ 140, el kilo. San Juan 1393. 9.30 a 12.30 hs.
20|7|C|918|21|7

LIQUIDO un lote de contactores reles, temporizadores Siemen's - Reostato, interruptores cerradura y otros - S. M. de Oro 1107, S. José - Gilén.
21|7|C|37|23|7

LEO-ESTANT Rioja 1432, Ciudad Estanterías metálicas comerciales e industriales. Mostradores, exhibidores chapa y con canastos. Fabricantes. Amplia financiación. Muebles para oficina.
21|7|F|91244|21|7

MATERIALES demolición, soleras pinotea, álamo, puertas, alfagías, pisos machimbrados, baldosas, zinc 1ra. calidad, etc. Costanera esq. Gualberto Godoy. Guaymallén - Mza.
18|7|F|77252|28|7

MAQUINAS escribir 650 mensuales, calcular 350. Teléfono 215964. Taller Armando.
20|7|C|847|26|7

MODELADOR vibratorio eléctrico, vendo. Estrada 25. Godoy Cruz.
21|7|T|7826|21|7

MOTORES eléctricos precios oferta, compresores, soldadoras, agujereadoras, bobinados rápidos. San Martín 359, Las Heras.
21|7|C|068|27|7

RETAPIZAMOS sillas, sillones, divanes, almohadones. Capezzone. Brasil 37, Tel. 290019.
8|7|C|005|6|8

SOLDADORA por punto eléctrica neumática, vendo - Benavente 4457 - Villa Nueva - Tel. 251155.
20|7|F|90159|21|7

SOLDADORAS eléctricas con facilidades. Perito Moreno 190 G. Cruz.
21|7|F|78459|21|7

TRAJES poco uso, vendo. Videla Castillo 2306. Ciudad.
21|7|T|7841|22|7

TELEVISORES modernos $ 28.000; combinados $ 36.900. Seriedad. Baldín. Catamarca 552, Mendoza
21|7|C|104|21|7

VENDO ladrillo y ladrillones. Tratar Jujuy 622, Ciudad.
19|7|C|537|25|7

VENDO 3 máquinas industriales, una remalladora, una de costura recta y una colladeta de 2 agujas. Vélez Sársfield 776. Dorrego. Teléf. 292281.
20|7|T|7797|21|7

VENDO heladera familiar - Derqui 1346 - G. Cruz.
21|7|C|71|21|7

VENDO heladera Doverman y juego comedor de roble. O'Higgins 643, Godoy Cruz.
21|7|C|110|22|7

VENDO cubierta nueva 775 x 15, 5.000. Italia 71, Godoy Cruz. (Villa Marini).
21|7|C|121|21|7

VENDO cebolla valenciana, sintética 50.000 kgs. Tel. 253446.
21,7,C,157,21,7

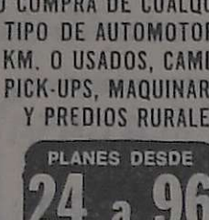

Compras Varias

"A-A". AMITRANO - Martillero, Tel. 247711. Aristides Villanueva Nº 332, ofrezca muebles, antigüedades, maquinarias, artículos generales. Pagamos mejor. Anticipamos dinero. 9|6|F|12224|Pte

A. SELLA, Martilleros. Tel. 247447 Tiburcio Benegas 776, ofrezca muebles, artículos hogar, maquinas usadas. - Dinero en el acto. 11|2|F|36991|Pte

A - BENTURINO - Martillero. Teléfono 248730 y 244335. Av. Colón 669. Ofrezca muebles, antigüedades, artículos de hogar Anticipo dinero. 2|1|F|7828|Pte

A TRAJES usados compro pantalones, camisas, ropas varias. Llame 252411. Alberdi 77. Ciudad.
14|7|C|70|23|7

A TRAJES, sacos, pulóveres, camisas, pantalones, ropa señora, niños; colchones, bicicletas. Teléfono 262324 - Guajardo.
19|7|C|658|22|7

ACEITUNAS: Compro contado cualquier variedad por kg. o en callejón. Mejores precios. Ozamis 599. (Repetto) - Gutiérrez.
16|7|F|76882|21|7

ANTIGUEDADES compro adornos, muebles etc. - Tel. 258633.
21|7|C|49|25|7

COMPRO chatarras, metales, vehículos, maquinarias, motores para desarme. Llamar 261743.
20|7|F|90167|25|7

MOTORES eléctricos, compresores, soldadoras, compro contado. San Martín 359, Las Heras.
21|7|C|068|27|7

Ocupaciones Varias Pedidas

A CADETE con alguna experiencia necesita sociedad anónima para trabajo en horario de 8.30 a 13 y 16 a 20.30 hs., mayor de 18 años. Indispensable acreditar óptimas referencias. Buen sueldo y leyes sociales. Presentarse en Belgrano 367, G. Cruz, Mendoza, de 16 a 20.30 hs.
19|7|C|459|21|7

A-NECESITO contratista para Jocolí, preferentemente de la zona. Presentarse de 16 a 20 horas, en Restorante, frente al control policial de Jocolí.
21|7|C|170|21|7

APRENDA un oficio de porvenir. Sea carrintero. Curso práctico. Fundación E.A.G. - Lamadrid Nº 999 (altura calle Dorrego al 700). Guaymallén.
9|7|F|75089|30|7

ASEGURAMOS $ 2.000.000 moneda nacional vendiendo y cobrando la mejor Rifa del País. San Martín 651. Godoy Cruz - Belgrano 62 - San Rafael.
20|7|F|77095|21|7

ADMINISTRATIVA ½ día, muy buena letra - Presentarse - Rioja 1856 de 11 a 16 hs.
21|7|C|31|21|7

AUXILIAR contable con conocimientos de oficina, necesitamos. Perú 1008, Mendoza.
21|7|C|120|21|7

CAPACITESE, aprenda un oficio. Máquinas y herramientas, soldadura, tornería. Fundación E. A. G. Nueva dirección: Lamadrid 999 (altura Dorrego al 700). Guaymallén.
16|7|F|76818|Pte.

CAPATAZ especializado en encofrado, para obra Gran Mendoza. Necesito. Tratar: Carlos Pellegrini 1697. Tel. 246966.
21|7|F|91127|22|7

CONTRATISTA para 7 Has. Melbeck, finca La Julia, Callejón Moreno, El Sauce, Guaymallén.
21|7|C|153|21|7

GANE $ 4.000.000 mensuales. Escriba a Malabia 384, primero 7, Buenos Aires.
1|7|F|72418|30|7

NECESITO ½ oficial pintor de automóviles competente. Av. Bandera de los Andes 1579. San José. Guaymallén.
21|7|C|975|22|7

NECESITO lavador/engrasador con amplia experiencia. Presentarse con referencias trabajo anterior. Manuel A. Sáez 515. Mendoza.
21|7|T|7825|22|7

NECESITO vendedores activos venta Ley Alquileres: zona San Martín, Luján, Maipú, Centro Mza., buen porcentaje. Traer documentos, calle Clark 552, Dpto. 2, Cdad. Línea 17. Atención 13 a 17 hs.
21|7|C|083|21|7

NECESITO oficial chapista. Videla Castillo 2864, ciudad.
21|7|T|7849|21|7

NECESITO chica para venta de pájaros. Tratar Armani 1588, Godoy Cruz.
21|7|T|7845|22|7

NECESITO pintores obra. Callejón Palacios, Las Heras. Grupo 10 ó 14. Micro 13-A.
21|7|C|189|21|7

NECESITO albañil y ayudante, concurrir, Alem 360, ciudad.
21|7|C|191|21|7

NECESITO socio con producción propia o repartidor para panaderías. Tratar San Martín 1958, Mayor Drummond.
21|7|C|190|23|7

OFICIAL carpintero de 1ra. - Necesito. Llamar al Tel. 261108.
21|7|C|18|21|7

OFICIALES carpinteros para fábrica de ataúdes necesito. Yrigoyen 4197. Villa Nueva. T. 261568.
21|7|F|91151|21|7

PERSONA sola con conocimientos en mantenimiento motores Diesel y nociones mecánicas ligeras para yacimiento fluorita Córdoba. Poste Restante B. M. (27) Diario LOS ANDES.
20|7|C|14|21|7

PERITO/A mercantil, no mayor de 26 años, servicio militar cumplido, dactilógrafo y manejo de máquina de calcular, con experiencia en liquidaciones, sueldos y contabilidad. Todo el día, buen sueldo y futuro. Inútil presentarse sin experiencia de trabajo. Presentar antecedentes a Colón 430. Planta baja. Oficina 9. Ciudad.
21|7|F|91072|22|7

PODADORES viña y parral para zona Lavalle, necesito. Presentarse 9 a 12 horas, Gral. Paz 25, 3er. piso, Local 71.
21|7|C|133|21|7

SRTAS. mayores 18 años: Club nocturno, 30.000 mensuales y beneficios, de 13 a 21 horas. San Martín 80. Dep. B.
20|7|C|993|21|7

SE NECESITAN Sras. Srtas. vendedoras de afamada línea de belleza. No implica riesgos ni compromisos. 1er. Pasaje Corti 735, Cdad. (Perú al 2.000).
21|7|C|50|21|7

SEÑORITA joven buena presencia con conocimientos fotográficos para estudio. Horario comercio. San Martín y Chacabuco, local 18, Godoy Cruz.
21|7|C|95|21|7

SUPERVISOR para ciudad de Tunuyán, para incorporar a importante empresa - Estudios secundarios, buena presencia, edad: 23 a 30 años, fotografía tipo carnet. Presentarse. Espejo 20 - 2º piso - Tel. 231917 - 242206. Mza.
21|7|F|91192|21|7

SE NECESITAN señoritas p|promoción - presentarse en San Luis 487 Mza. de lunes a viernes de 9 a 12.30 hs. y de 15 a 19 hs. Sábados de 9.30 a 13 hs.
21|7|C|03|22|7

SRTA. buena presencia, p|atender negocio regalos, 1|2 día, local Nº 1, Feria Guaymallén. Presentarse de 11 a 12 hs.
21|7|C|141|21|7

SE NECESITA oficial pintor de automóvil, Godoy Cruz 525, San José.
21|7|F|91167|21|7

SEÑORA o señorita mayor, para dama compañía, matrimonio ancianos, casa, comida, sueldo. F. Moreno 1835, Ciudad. Teléfono 252885.
21|7|C|127|21|7

OFRECIDAS

OFRECESE señora para lavar, planchar a domicilio. Chile 1297, Godoy Cruz.
20|7|C|995|21|7

SE OFRECE chacarero con experiencia - Benjamín Matienzo 2359 - L. Heras.
21|7|C|19|21|7

Ofrecidos Varios

"EMPRESA CIPOLLETTI"
DESTAPAR CLOACAS
Teléfono 256068
A destapar cloacas, desagues, plomería, gas instalación de calefones, destape instantáneo con equipo moderno de cañerías de agua caliente.
21|7|C|172|21|7

ENRRI SERVICE
DESTAPE DE CLOACAS
DE URGENCIA
Teléfono 230680
Servicios: domingos feriados, nocturnos: Atiendo: Luján - Chacras de Coria - Maipú. Plomería, limpieza de calefones en el día. Sopleteo de cañerías.
21|7|C|194|21|7

Teléfono 217460
A destapar cloacas, desagües, cañerías agua caliente, limpieza calefones, plomería en general. Esta empresa realiza los trabajos con responsabilidad y de urgencia.
19|7|C|09|21|7

A DESTAPAR cloacas, desagües, calefones gas, plomería. "Trabajos garantidos". Tel. 250617.
8|6|F|79473|Pte.

A BUEN PLOMERO, gasista, económico. Visitas gratis. Cañerías. Calefones. Destapes. Teléfono 216085.
18|7|C|972|22|7

"A-CALEFONES" a gas exclusivamente reparamos "Instantáneos y térmicos. Santa Fe 238 Cdad. Teléfonos 261408 y 258853.
8|7|C|016|6|8

A ELECTRICISTA, instalaciones, reparaciones domiciliarias, industriales. - Servicio garantido. Teléfono 244651.
19|7|C|716|22|7

A. DESAGOTE pozos y cámaras sépticas, destapes cloacales, cañerías en general. La Moderna. Teléfono 243865.
19|7|C|670|13|8

A DESTAPAR cloacas, cañerías, calefones, plomería. Teléf. 242048. - J. B. Justo 564 - Godoy Cruz.
20|7|C|955|26|7

A PLOMI-GAS, service urgente calefones, cocinas, estufas, plomería y gas en general. Instalaciones, atención permanente. Teléfono 230777.
20|7|C|990|29|7

A DOMICILIO reparaciones heladeras, lavarropas, calefones. T. 256136. Francisco de la Reta 850, S| José.
20|7|C|44|24|7

A - PLOMERO, gasista, calefones, estufas instalaciones, precios razonables. Atención inmediata. Tel. 246434.
21|7|C|080|031|23|7

A - DOMICILIO: reparaciones lavarropas, calefones instantáneos, urgencias. Rioja 335. 248250.
21|7|C|186|'21|7

A HELADERAS, lavarropas, termocalefones, reparaciones garantidas. Silva 2938. Teléfono 250471.
2|7|C|357|31|7

A DESAGOTE pozos, camaras sépticas, limpieza cañerías. UNIMEV. Teléfono 261745.
16|10|F|99829|Pte

A su electricista llame reparaciones e instalaciones - Tel. 254779.
16|7|C|722|23|7

A DOMICILIO se ofrece plomero, servicio rápido. Teléf. 259929 y 220322.
19|7|C|266|22|7

A. PLASTIFICAMOS, pulimos, colocamos, enceramos pisos madera pintamos casas. Teléfono 250482.
13|7|C|130|27|7

A ARREGLO cocinas, estufas, limpieza de calefones, trabajo de gas y plomería en general. Teléfono 215678.
19|7|C|725|23|7

A - COMPAÑIA integral limpieza, Teléfono 220283. Alfombras sueltas. Juegos living, pisos alfombrados. Rivadavia 956. Godoy Cruz.
19|7|F|77279|23|7

A. DELE más gas a sus artefactos llamando Tel. 220032.
19|7|C|660|23|7

A - PINTOR: Empapelado, salpicrette. Arreglo toda clase techos. Teléfono 261564.
20|7|C|896|22|7

A - CIELORRASO Telgopor, pintura, empapelados, pintura decorativa. Teléfono 248539.
20|7|C|851|26|7

A MAQUINAS de coser, arreglos garantizados - taller integral - Lamadrid 430 Cdad. - Tel. 249178
21|7|C|14|27|7

A - DOMICILIO: arreglo camas, sillas, mesas, puertas. Precio económico. 217054.
21|7|C|171|21|7

APARATOS eléctricos, motores, bobinajes, reparación general. Se atiende a domicilio. - Telef. 247118.
19|7|C|656|23|7

ALBAÑILERIA general. Impermeabilización de techos. Trabajos. Reparaciones urgentes. T. 226045.
21|7|C|075|21|7

ARTEFACTOS: limpieza, cocinas, calefones, estufas, instalaciones gas, agua, teléfono. 262126.
21|7|C|097|21|7

CIELORRASOS pre moldeados de yeso, rápida colocación, económicos. Garantidos. Créditos. Tel. 248874.
25|6|C|34|25|7

COLCHONERO domicilio, lana, pullman, cotín, arreglamos camas, estiramos elásticos 258860.
7|7|C|807|5|8

EMPRESA de pintura Anjor. Refacciones generales, empapelado, etc. Teléfono 256493.
19|7|C|525|21|7

ELECTRICISTA instalaciones y reparaciones gral. Tel. 242317.
21|7|C|145|21|7

EMPRESA pintura, precios módicos, seriedad, rapidez. Salpicrete, empapelado. Tel. 256348.
21|7|C|101|24|7

GASISTA diplomado, trámites, instalaciones, estufas, cocinas, calefones. Limpieza cañerías. - 220032.
19|7|C|660|23|7

GAS plomería, instalación, reparaciones, artefactos, calefones, cocinas etc. - Tel. 249186.
21|7|C|36|24|7

LUSTRAMOS muebles, encolamos, arreglamos sillas, tapizamos, llamar Roberto Carlos. Tel. 258860.
20|7|C|991|26|7

LUSTRAMOS, encolamos, restauramos, tapizamos y, retapizamos muebles. Facilidad de pago. Tel. 230564.
20|7|T|7815|26|7

PLOMERIA: de urgencia. Trabajos urgentes. Tel. 226045.
17|7|C|943|21|7

PINTURA, empapelado, colocación cielorrasos, arreglos de techos general, Telef. 244697.
20,7,C,978,23,7

Comerciales

NECESITO socio con pequeño capital para importante industria metalúrgica. Escribir a Pte. Rte. (14), Diario LOS ANDES.
21|7|C|089|21|7

PULOVERES de Mar del Plata, pantalones tramados, poleras, camperas en Bremer fibras acrílicas. Para boutiques y revendedores precios de fábrica. Casa Grecia. Agustín Alvarez 393 Mendoza.
7|7|C|775|24|7

Cambiadores y Televisores

A - SERVICIO autorizado Winco, trabajos garantidos. "La Casa del Tocadiscos" - Rioja 1342.
20|7|C|942|3|8

CAMBIE el tubo de su televisor y paguelo a crédito. Garibaldi 374. Tel. 248066.
10|8|F|81631|Pte.

REPARAMOS televisores domicilio. Termotanques, calefones. Teléfs.: 243630 - 251873.
20|7|C|880|22|7

Educacionales

A - MEDICINA Ingreso preparan experimentados profesores, positivos cursos acelerados vespertinos, nocturnos, programas oficiales. Grupos semi-individuales, económicos. San Martín 276. Ciudad. 246172.
18|7|C|511|27|7

A INGRESO Secundario, Medicina, profesores especializados, materias secundarias y primarias. Bachillerato adultos. Biritos 490, Teléf. 221714.
21|7|C|086|24|7

GUITARRA enseño. A domicilio. Hablar 247808, solamente lunes a viernes, de 16 a 19.
15|7|C|464|24|7

INGRESO a medicina. Inscripción abierta. Mitre 685. Ciudad. Tel. 244920.
20|7|C|859|26|7

MAESTRA adelanta alumnos primarios. También va a domicilio. Teléfono 216309.
21|7|C|161|21|7

Labores Femeninas

RECIBO hechuras, arreglos, reformas de faldas, vestidos, pantalones para damas. Chacabuco 137. Mendoza.
16|7|C|589|21|7

Turismo

SANTIAGO, Chile, posada Salvador, residencial, Eliodoro Yañez 893. Su Hotel.
15|7|C|371|382|29|7 D

Casas Rodantes y Embarcaciones

COMPRO bote plástico con sin trailer y motor. Alem 356, Mendoza.
20|7|C|967|23|7

CASAS rodantes, recibo para su venta. Carlos A. Zocco. Güemes y Pueyrredón. G. Cruz. T. 221710.
21|7|F|78441|21|7

REPARACIONES, reformas de casas rodantes. Anzorena 335. Godoy Cruz.
17|7|F|77947|23|7

Permutas

PERMUTO dpto. Bs. As. por casa chica moderna ciudad Mendoza. Tel. 240263.
21|7|C|48|21|7

Ley 11867

LEY 11.867. — Dina Teresa Aballay de Valdez, domiciliada en Castelli s|n., Chacras de Coria, comunica la venta de su negocio de "Mercería", ubicado en Castelli 19, Drummond, Luján, al señor Norberto Abel León, libre de toda deuda. Para reclamos de Ley, fijan el domicilio del negocio.
20|7|F|90074|22|7

LEY 11.867. — Angela Wadia Neme de Loza comunica que transferirá al señor Humberto Manuel Díaz todo el activo y pasivo de su negocio Autoservice "San Marcos", sito en Videla Correa Nº 599, ciudad de Mendoza. Para reclamos de ley, fijan domicilio del negocio.
21|7|C|061|25|7

Pensión y Piezas Amobladas

A MATRIMONIO ofrezco una habitación amoblada, cocina a gas. Paso de los Andes 418. Ciudad.
21|7|T|7940|21|7

ALOJAMIENTO caballeros, mensual, quincenal. San Luis 243. Ciudad.
17|7|C|20,22|26,7-P

ALQUILO habitación para matrimonio en casa de familia, con derecho cocina. San Martín 2024. Ciudad.
21|7|F|91090|21|7

ALOJAMIENTO caballeros, casa familia. Beltrán 1476. Godoy Cruz.
21|7|C|25|21|7

ALQUILO habitación matrimonio o estudiantes señoritas, derecho cocina, teléfono. - Godoy Cruz 408.
21|7|C|060|22|7

ALOJAMIENTO señoritas, doy: Patricias Mendocinas 3390, Ciudad. Micros 1-15.
21|7|C|165|21|7

ALOJAMIENTO céntrico, excelente ambiente. Remedios Escalada San Martín 2123, Ciudad.
21|7|C|138|21|7

DISPONGO habitación amoblada para matrimonio y damas, derecho a cocina. Residencial Lavalle. Rodríguez 737. Ciudad. Tel. 250947.
20|7|C|871|21|7

DOY alojamiento para caballero. Teléfono 251849.
21|7|T|7833|21|7

DISPONGO habitación amoblada para matrimonio solo tratar Avellaneda 384. Ciudad.
21|7|T|7836|21|7

DOY alojamiento. Montevideo 294 Ciudad. Tratar: de 8 a 14.
21|7|C|158|21|7

DISPONGO habitación amoblada, matrimonio o tres personas. Pascual Toso 295. San José. Tres cuadras Terminal.
21|7|C|109|21|7

DOY hospedaje a compartir con caballero, departamento amoblado, teléfono, demás comodidades. Buenos Aires 404. 255243.
21|7|C|112|21|7

HABITACION casa Flia. Emilio Jofré 332, Cdad. Tel. 246043.
19|7|C|383|21|7

HABITACION confortable, comodidades. Caballero solo. General Paz 453-55. Ciudad.
21|7|C|154|21|7

VIANDAS sabrosas, abundantes, puntuales, económicas, ajustables, desde pesos ciento veinte. Teléf. 251542.
19|7|C|717|21|7

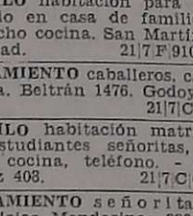

Arriendos y Cambios

A - PROPIETARIOS alquilen por intermedio de Carlos E. Barrera Oro y Juan P. Landart, le garantizamos muy buenos inquilinos y estamos asesorados por abogados prestigiados del foro local, en el aspecto legal. Mitre 1378. Ciudad. T. E. 257726.
9,7,F,75351|31|7

ALQUILAMOS
1 DEPARTAMENTO, 2 dormitorios y demás comodidades, planta baja. $ 22.000.

1 DEPARTAMENTO, 2 dormitorios, 1º Piso $ 24.000.

1 DEPARTAMENTO a mts. Emilio Civit, planta baja, 2 dormitorios, amplio living comedor, cocina comedor, baño de servicio, patio, churrasquera, etc. $ 35.000.

1 DEPARTAMENTO centralísimo a estrenar, 3 dormitorios, dep. de servicio, etc. $ 42.000. Llave: C.E. Barrera Oro. Mitre 1378, ciudad.
21|7|F|91147|21|7

A PROPIETARIOS que desean alquilar su propiedad por poco tiempo, conviene llamarnos. Usted podrá hacer excelente negocio. Nuestra oficina es ampliamente conocida desde hace muchos años. José Federico Moreno, ex director de la Cámara Alquileres, San Lorenzo 332, Teléfono 249745.
19|7|C|659|21|7

A/ALQUILERES 100 % seguridad reajustable trimestralmente, evite problemas de cobranza, cobre puntualmente, pague o no el inquilino, usted cobrara igual. Estas y otras ventajas ofrecemos. Alquile por nuestro intermedio, ganara tranquilidad y seguridad. Visite n/oficinas o solicite tasador s/compromiso. Provivienda. Perú 1214. Teléfonos 258054 y 255813.
19|7|C|380|21|7

A ALQUILAMOS, casa con teléfono, en Guaymallén, una planta, a metros de Av. de Acceso - 1º B. Empleados de Comercio, 2 dormitorios, living-comedor, cocina comedor, 1 baño, patio amplio, etc. $ 28.000 - Llave: C.E. Barra Oro - Mitre 1378 Cdad.
20|7|F|90095|21|7

A. PROPIETARIOS tenemos numer

LAS MEJORES OFERTAS

En Fray Luis Beltrán Km. 28, entre Ruta 7 y Autopista

40 HECTAREAS EN FRACCIONES DESDE UNA HA. CONTADO Y FACILIDADES

Informes: Av. SAN MARTIN 913 - 1er. PISO - OF. 8 - TELEFONO 291766

Atendemos todos los días horario de comercio

21|7|F|91156|21|7

Tambores

200 Litros - VENDO

Vacíos y con aceite usado, en muy buen estado. - San Martín 2859 - Ciudad - Teléfono 214850.

21|7|T|07847|21|7

PICK-UP CHEVROLET

Modelo 73 vendo, muy buen estado, con o sin cúpula. Tratar: Balcarce 625 - T. 22495 - San Martín - Mendoza CONTADO Y FACILIDADES

21|7|F|91048|21|7

OPORTUNIDAD $ 900.000

Vendemos casita económica en Godoy Cruz DIRIGIRSE A: INFANTA M. DE SAN MARTIN 88 (Atrás del Correo) - TELEFONO 244561

21|7|F|91043|22|7

URGENTE

Vendo llaves y/o mercaderías de afamada boutique, $ 500.000 contado, saldo a convenir. - Acepto permutas. Llamar Tel. 290413.

2'1|7'T'7936'22'7

IMPORTANTE EMPRESA LOCAL

Desea incorporar señor oficial de las Fuerzas Armadas en situación de retiro, no mayor de 50 años, en cargo y jefatura de personal. - Solicitar entrevista al Tel. 291726

21|7|F|91039|22|7

CONEJOS

Faenados compramos. Puesto 120 El Dorado. Mercado Central. Teléfono 258013.

20|7|T|7829|21|7|A|D

PICK-UP DIESEL

PEUGEOT 404 - 1976

BELTRAN 532 — CIUDAD

21|7|F|91106|21|7

VENDO LUCRATIVO NEGOCIO

VENTAS DIARIAS $ 10.000.000 m/n.

Dirigirse a: Infanta M. de San Martín 88 - Ciudad (Atrás del correo) - Teléfono 244561

21|7|F|91041|22|7

TANQUES PARA COMBUSTIBLES

Vendemos de 41.000 y 37.500 litros c/u. - TELEF. 243215

21|7|C|105|22|8

VENDO LOTE CENTRICO

DE 270 m2. - 9 DE JULIO y FRAY INALICAN - MZA. TRATAR: ESTRADA 243 - MENDOZA

21|7|C|103|21|7

MATRIMONIO

P/caseros con 1 hijo o ninguno. El trabaje afuera, preferentemente horas seguidas. Bodegas Gúlzzo, micro 20 terminal. Ruta Panamericana, Godoy Cruz.

21|7|C|124|21|7

LICITACIONES

MINISTERIO DE ECONOMIA
CORPORACION DE EMPRESAS NACIONALES
YACIMIENTOS PETROLIFEROS FISCALES
— Sede Central —
CONCURSO PUBLICO DE ANTECEDENTES
00 - Nº 1070/76
APERTURA: 20-8-76 — VALOR: $ 500,-.

Revendedor Autorizado de Aeroproductos "YPF" en la Base Aérea Comandante ESPORA y en Aeropuerto BAHIA BLANCA.

Las aperturas se llevarán a cabo simultáneamente en la Capital Federal, Sala de Licitaciones, Avda. Pte. Roque Sáenz Peña 777 - Pta. Baja - Oficina 5, en Divisionales y/u Oficinas de Ventas cuya nómina se detalla:

Divisional Córdoba - Independencia y Caseros - CORDOBA
Divisional Rosario - Urquiza y Entre Ríos - ROSARIO
Divisional Mendoza - Av. San Martín 650 - MENDOZA
Divisional Salta - Caseros esq. Zuviría - SALTA
Divisional Mar del Plata - Av. Luro 3028 - MAR DEL PLATA
Divisional Bahía Blanca - Estomba 127 - BAHIA BLANCA
Divisional Resistencia - Alberdi 217 - RESISTENCIA
Oficina de Ventas La Plata - Calle 53 Nº 636 - LA PLATA, Buenos Aires.
Oficina de Ventas Concepción del Uruguay - Ugarteche y 9 de Julio - CONCEPCION DEL URUGUAY - Entre Ríos
Oficina de Ventas Comodoro Rivadavia - Güemes 942 - COMODORO RIVADAVIA
Oficina de Ventas Paraná - San Martín 675 - PARANA - Entre Ríos

20|7|F|77046|24|7

MINISTERIO DE ECONOMIA
CORPORACION DE EMPRESAS NACIONALES
Gas del Estado

LICITACION PUBLICA Nº 18/76: "POR LA ADQUISICION DE MATERIALES ELECTRICOS, (VARIOS)".

APERTURA: 6 de Agosto de 1976, a las 9.30 horas.

PLIEGO: Administración Distrito II, (División Compras), Las Tipas y Sgo. del Estero - Godoy Cruz - Mendoza, en horario de 7.30 a 14 horas, días hábiles.

18|7|F|77957|24|7

MINISTERIO DE ECONOMIA
CORPORACION DE EMPRESAS NACIONALES
YACIMIENTOS PETROLIFEROS FISCALES
DESTILERIA LUJAN DE CUYO

LICITACION PUBLICA 70-Nº 209:
Adquisición de cubiertas para neumáticos de vehículos varios.
APERTURA: Día 10 de agosto de 1976, a las 12 horas.
LICITACION PUBLICA 70-Nº 210:
Adquisición de válvulas esclusas y globo.
APERTURA: Día 6 de agosto de 1976, a las 12 horas.
LICITACION PUBLICA 70-Nº 211:
Adquisición de caños de acero.
APERTURA: Día 5 de agosto de 1976, a las 12 horas.
LICITACION PUBLICA 70-Nº 219:
Adquisición de válvulas tipo: globo, retención, esférica, etc.
APERTURA: Día 9 de agosto de 1976, a las 12 horas.
VALOR DE LOS PLIEGOS: $ 20,00 cada uno (PESOS VEINTE).

Nota: La apertura de las Licitaciones y la compra de pliegos de las mismas, en Administración Destilería Luján de Cuyo (Compras y Contrataciones), en días hábiles de lunes a viernes, de 8 a 12 horas.

20|7|F|77041|24|7

BANCO DE MENDOZA

LICITACION Nº 67/76-17: PROVISION DE 250 UNIFORMES DE VERANO PARA EL PERSONAL DE SERVICIO DEL BANCO

APERTURA: 2 de Agosto de 1976, a las 11 horas.

PLIEGOS E INFORMES: Departamento de Compras y Licitaciones - Gutiérrez 51 (Subsuelo) - Mendoza.

VALOR DE LA CARPETA: $ 500.- (Pesos Quinientos).

20|7|F|77031|22|7

MINISTERIO DE ECONOMIA

Corporación de Empresas Nacionales

Ferrocarriles Argentinos
Gerencia de Vivienda

LICITACION PUBLICA

Nº 33/75 (2º Llamado)

Construcción de una vivienda en Estación Bowen - Línea D. F. Sarmiento - Provincia de Mendoza. Presupuesto Oficial: $ 3.200.000. Apertura: 16/8/76 a las 16 horas. Valor del Pliego: $ 300,00. Apertura, Consulta y Venta de Pliegos: En Gerencia de Vivienda, Bmé. Mitre 2815, 4r piso, Ofic. 407, Cap. Federal. De 11 a 18 horas y en oficinas del señor Jefe Estación Colonia Alvear - Línea D. F. Sarmiento - Provincia de Mendoza. Forma de pago: 30 días por intermedio del Crédito Documentario Nº 6006 del Banco Nacional de Desarrollo.

20|7|F|77052|22|7

HOSPITAL CENTRAL

Consejo de Administración

DECRETO Nº 1257/67

Llámase a licitación pública para el hospital, a fin de adquirir lo que a continuación se detalla:

EXPTE. Nº 556-76
SERV. DE ALIMENTACION

APERTURA: 3-8-76, 10 horas: Víveres secos correspondiente a los meses de agosto y setiembre de 1976, aceite, azúcar, caldos concentrados, fideos ,etc.

EXPTE. Nº 557-76
SERV. DE ALIMENTACION

APERTURA: 3-8-76, 11 horas: Víveres frescos para el mes de agosto de 1976, leche, filet de merluza, pollos y huevos de gallina, mondongo, hígado de vaca, verduras y frutas, etc.

Los pliegos de condiciones deberán ser retirados en Oficina de Compras del Hospital Central, calle Salta y Alem, Mendoza. Valor de los pliegos $ 50 cada uno.

21|7|F|91'031|21|7

EDICTOS JUDICIALES

EDICTO. — Caja de Seguro Mutual ley 1828, cita cinco (5) días beneficiarios Vicente Arturo Herrera Ponce para reclamos derechos seguro mutual. Carlos R. Nanciares, director gerente interino.
19|7|C|720|23|7

EDICTO. — Primer Juzgado Civil San Martín, notifica a Teresa Virginia Cuello y posibles tenedores y|o poseedores que en autos 26.266, "Dupoux Francisco José c|Teresa Virginia Cuello p|Consignación" en fecha 17 de junio de 1976, se ha dictado el siguiente proveído:"... De la demanda instaurada, traslado a la señora Teresa" Virginia Cuello y a los posibles tenedores y|o poseedores del documento referido, por el término de Diez días, para que comparezcan, respondan, ofrezcan prueba y constituyan domicilio legal dentro del radio del Juzgado, bajo apercibimiento de ley (Arts. 21, 74, 210 y 212 del C.P.C.)... Julio César Garrigós - juez. Esc. Pedro Conrado Gianello.
21|7|F|01049|21|26|29|7|76

EDICTO. — Caja de Seguro Mutual Ley 1828, cita cinco (5) días beneficiarios Domingo Gregorio Carrasco, para reclamos derechos seguro mutual. Director gerente, Carlos R. Nanciares.
21|7|C|17|25|7

EDICTO. — Caja de Seguro Mutual Ley 1828, cita cinco (5) días beneficiarios Raimundo Bazán Casanova. Para reclamos derechos Seguro Mutual, Carlos R. Nanciares, director gerente.
21|7|C|01|25|7

EDICTO. — Juez Primer Juzgado Civil San Rafael, cita herederos y acreedores de Eduviges Carabajal, audiencia tres de agosto próximo, doce horas. Autos 72.840 A. José Yagüe. - Secretario.
12|7|F|75731|21|7|A.

EDICTO. — Juez Civil de General Alvear cita y emplaza a herederos y acreedores a comparendo diez de agosto próximo a las diez horas, autos Nº 5.579, caratulados: "Díaz Pablo Sigifredo p|sucesión". Secretaria De Mattos Marcal.
16|7|F|76795|26|7|A

EDICTO. — Juez Décimo Quinto Civil, comunica herederos Nieto Antonio y Juana de Dios Navarro, audiencia comparendo cinco Agosto, doce horas, habilítase feria judicial próxima. Rodolfo R. Puebla, Secretario.
19|7|C|600|29|7|A

EDICTO. — Caja de Seguro Mutual Ley 1828, cita cinco (5) días beneficiarios Nicolás Abelardo o Nicolás Guiñazú Sicardi, para reclamos derechos seguro mutual. - Carlos R. Nanclares - Director Gerente Interino.
20|7|C|887|24|7

EDICTO. — Juez Segundo Juzgado Civil, Secretaría 4, San Rafael, cita a herederos y acreedores de Lorenzo de Nieto Matea Esperanza, comparendo once de agosto a las ocho horas. - Elda I. Savoy, secretaria. - Autos Nº 17.654.
16|7|F|76821|26|7|A

EDICTO. — Juez Civil General Alvear cita herederos y acreedores Esteban Litwinczukz, Litvinczuk o Litvinchuk, audiencia 3 agosto próximo, 11 horas, autos 5.486. - Alberto de Mattos Marcal, secretario.
16|7|F|76785|26|7|A

EDICTO. — Juez Segundo Juzgado Civil San Rafael, secretaría Tres, cita herederos y acreedores Atiliano Britos comparendo 9 de agosto próximo 11,30 horas. Marcos Vega. Secretario.
19|7|F|77487|28|7|A.

AVISOS CLASIFICADOS

(Viene de la Pág. anterior)

Arriendos y Cambios

ALQUILO salón de 40 metros cubiertos para negocio o depósito, con teléfono. Calle Granaderos de San Martín Nº 1590. Barrio Belgrano. San José. Guaymallén. Mendoza. 21|7|C|02|21|7

ALQUILO local equipado, toilette, sótano, céntrico, 36 m2. Teléfono 245846. 21|7|C|11|21|7

ALQUILO galpón con vivienda y playa con entrada vehículos, luz a conectar, $ 18.000, en Las Heras. Propietario Mueblería Tiqui - Taca, Saavedra 390, San José. 21|7|F|91076|22|7

BUSCAMOS local para trabajar a porcentaje, mecánico y electricidad, c|sin herramientas. Santa Fe 153, Ciudad. Tel. 256261. 21|7|C|76|77|21|7|D

BUSCO casas, departamentos, galpones y locales comerciales. Importantes firmas. Tel. 257080. 21|7|C|090|27|7

CHALET espléndidamente ubicado con comodidades para profesional, teléfono, ofrezco 291304 21|7|C|084|23|7

DEPARTAMENTO Barrio Cano alquilo en $ 20.000 mensuales. - 242903. Perú 757. De tarde. 21|7|C|38|21|7

DEPARTAMENTO 2 dormitorios, cocina, baño, alquilo 16.000. - San Juan de Dios 1125. Dorrego. 21|7|T|7835|22|7

DEPARTAMENTO alquilo en Galería Tonsa. 3 dormitorios, 2 baños, dependencias de servicio, etc. Impecable $ 45.000. Inf. Rivadavia 234, Mendoza. Teléfono 243828. 21|7|F|91132|21|7

DESEO alquilar depósito chico, para máquinas y materiales, sin movimiento, en Villa Nueva o Rodeo de la Cruz o Rodeo del Medio, etc. T. 231838. 21|7|T|07844|22|7

ENCARGADO de compañía de seguros necesita casa o departamento de 2 dormitorios y comodidades, cerca del centro. Teléfono 230373, de 7 a 14 horas. 20|7|T|7806|21|7

NECESITO alquilar departamento un ambiente, ciudad. Teléfono

NECESITO alquilar casa o local céntrico particular. Teléf. 254639. 21|7|C|54|21|7

PARTICULAR necesita alquilar casa 2|3 habitaciones. Preferible Godoy Cruz. Sin intermediarios. Tel. 226525. 20|7|C|855|23|7

PARTICULAR necesita alquilar casa 2 dormitorios o local zona Bº Bancario, Godoy Cruz, Teléfono 255706. 21|7|C|122|21|7

TRANSFIERO oficina, entrada por San Martín, 2 ambientes 5 x 4, baño, bajísimo alquiler. San Martín 1718, local 3-M. 21|7|C|129|21|7

URGENTE necesito alquilar departamento amoblado con o sin muebles de uno o dos dormitorios preferentemente con teléfono. Optimas garantías ofrecer al 243397. 20|7|T|07792|21|7

$ 8.000, casita 2 dormitorios. Living. Urquiza 127, Of. 12. 21|7|T|07851|21|7

Servicio Doméstico Pedido

A EMPLEADAS necesito. Buenos sueldos. Agencia España 1683. - Telefono 259168. 19|7|C|440|23|7

A EMPLEADAS, con, sin retiro. Hasta 1.000.000. Morón 284. Tel. 291104. 19|7|C|629|23|7

A - COCINERA medio día, 3 mayores; hay mucama, excelente sueldo, Belgrano 1194. 20|7|C|944|21|7

A EMPLEADA necesito, sin retiro. San Juan 1238, 6º piso, Dpto. 30. 20|7|C|48|22|7

A EMPLEADA matrimonio c|adentro. - Otra retiro s|5.000 a 7.000. T. 227791. 21|7|C|41|22|7

A EMPLEADA servicio doméstico con retiro necesito - Tratar Vicente Zapata 30 - Piso 3º - Dpto Tel. 241911. 21|7|C|21|21|7

A EMPLEADA necesito ½ día con referencias, para señora sola - S. Martín 1167 - 7º piso - Dpto. D. 21|7|C|50|21|7

A EMPLEADA cama adentro, sin cocina ni planchado, con referencias, buen sueldo. 9 de Julio 623. 21|7|T|7823|21|7

A COCINERA, mucama, matrimonio, necesito, hasta 900.000. Rivadavia 610. Mendoza. 21|7|C|088|21|7

A EMPLEADA cama adentro, todo servicio, con referencias, buen sueldo. Pasaje Sacchi 61. Cdad. 21|7|T|07883|21|7

A EMPLEADA de tarde, personas mayores. Colón 460, 6to. piso. Dpto. C. (Tratar de tarde). 21|7|T|07861|21|7

A EMPLEADA c|afuera, solo sepa cocinar, lavar y planchar. Colón 796, 1o 3. 21|7|C|125|21|7

A EMPLEADA con retiro $ 600.000, referencias. Bernardo Ortiz 170, Godoy Cruz. Tel. 227134. 21|7|F|78478|21|7

A - EMPLEADA competente necesito para dos personas. Excelente sueldo. Perú 495. 21|7|C|111|21|7

EMPLEADA cama adentro necesito, sueldo a convenir. Tratar Perú 530. Ciudad. 20|7|T|7776|21|7

EMPLEADA de 8 a 16. - Avda. España 1148, 6-B. 21|7|C|15|21|7

EMPLEADA cama adentro necesito. Guido Spano 81 - G. Cruz. 21|7|C|24|21|7

EMPLEADA con referencias, de 8.30 a 18.30 horas, sueldo pesos 6.000. Alem 1594, Dorrego. 21|7|T|7842|21|7

EMPLEADA cama adentro, referencias comprobables, muy buen sueldo. Av. Boulogne Sur Mer 1677. 21|7|T|7827|21|7

EMPLEADA doméstica, medio día de mañana necesito. - Eusebio Blanco 715, Dorrego. 21|7|C|077|21|7

EMPLEADA hasta 18 años, cama adentro, tareas livianas. Teléfono 222163. 21|7|C|060|21|7

EMPLEADA para limpieza, cama adentro, buen sueldo. Mitre 1483. 4º piso. Dpto. 36. 21|7|C|123|21|7

EMPLEADA, cama adentro, con referencias, cocina sencilla, pesos 700.000, Catamarca 31 8vo. piso, Dpto. B. Tel. 246182. 21|7|T|07862|21|7

EMPLEADA responsable, con informes, cama adentro, quehaceres generales, sin lavado ni planchado, para señora mayor sola, necesito, Montevideo 187. 21|7|C|142|21|7

EMPLEADA, competente necesito. Rioja 1153. Ciudad. 21|7|T|07864|21|7

EMPLEADA necesítase, con cama adentro o con retiro. Francisco Alvarez 1536. Dorrego. 21|7|T|7846|21|7

NECESITO señora mayor y responsable para atender matrimonio solo. Llamar al teléfono 290462, de 16.30 a 18.30 hs. 20|7|C|895|21|7

NECESITO empleada doméstica muy buen sueldo, con referencias. Juan de Garay 185. Godoy Cruz. 2 cuadras Hospital Español. Teléfono221740. 20|7|T|7771|23|7

NECESITO empleada ½, tratar: Lafinur 800. Dorrego, Guaymallén. 21|7|C|059|21|7

NECESITO empleada, cama adentro. Tratar de tarde. Videla Castillo 2469. Ciudad. 21|7|C|166|21|7

SEÑORA sola de 45 a 50 años, para acompañar y ayudar a señora sola, buen sueldo, con referencias y documentos. Patricias Mendocinas 1077, 5º piso, departamento A. Ciudad. 21|7|F|91136|21|7

SRTA. o SRA. p|quehaceres domésticos, algo comida, 1|2 día, b sueldo. Av. España 1091, 5º. 21|7|C|141|21|7

OFRECIDAS

A MORON 284 solicite empleadas seleccionadas, garantizadas, consulte. Teléf. 291104. 19|7|C|528|23|7

A EMPLEADAS seleccionadas. Agencia España 1683. Seriedad, garantía. Teléfono 259168. 19|7|C|440|23|7

A LOURDES ofrece empleada c|adentro - otras retiro - seriedad Tel. 227791. 21|7|C|41|21|7

A. COCINERA, mucama, cuidado enfermo y otra por horas. - 247364. 21|7|F|71074|21|7

RECIBO ropa para lavar y planchar. Perito Moreno 328. Godoy Cruz. 21|7|F|78468|30|7

SE OFRECE chica para mucama, cama adentro. Aristóbulo del Valle 995. Benegas. Godoy Cruz. 21|7|C|098|21|7

LINDOR COVAS por WALTER CIOCCA

Montreal '76

Se destaca la mujer en las olimpiadas

MONTREAL, 20 (UPI). — Las deportistas mujeres —que fueron marginadas de los primeros juegos olímpicos en Atenas 1896— son hasta hoy las figuras más aplaudidas en las olimpíadas de Montreal, con la rumana Nadia Comaneci y la alemana oriental Kornelia Ender a la cabeza.

La pequeña y juvenil Nadia acapara los elogios. El público y los jueces han dado su veredicto: es la "perfecta" en gimnasia.

No hay antecedentes en la historia de los jueces olímpicos para sus dos calificaciones de 10 sobre 10 en la competencia por equipos. Su sorprendente total llegó a 79.05 sobre 80, aunque en conjunto su equipo fue estrechamente superado por la Unión Soviética.

Nadia aún no tiene 15 años y apenas mide 1 metro 54 centímetros. Pero en los aparatos gimnásticos se convierte en un monumento a la gracia, al ritmo, a la dulzura, dando un espectáculo en que se combinan el ballet y aun lo circense.

Las grandes gimnastas soviéticas Luzmila Turischeva y Olga Korbutt fueron relegadas por Nadia Comaneci, aunque luego de un duelo sensacional en cada una de las modalidades. Las dos, sin embargo, se reservan para la prueba individual, pero el público ya tiene su favorita en la rumana.

Una práctica constante, de tres y cuatro horas diarias, más una dieta en que están eliminados el azúcar y el pan, la tarea de un entrenador calificado y las condiciones privilegiadas se unen para conformar una figura como la Comaneci.

Resulta una paradoja recordar que al instaurar los juegos, las representantes del sexo débil fueron excluídas. Aparecieron recién en París, en 1900, luego se fueron convirtiendo en figuras estelares y en Montreal hay 1.400 deportistas mujeres, capaces de realizar hazañas de habilidad o de fuerza, si es necesario.

Kornelia Ender, la ondina de Alemania Oriental, aspira a retornar a su país con seis medallas de oro, una más de las que se adjudicó la nadadora australiana Shane Gould en Munich 72.

Nadia es ballet, dulzura, Kornelia, potencia, estilo. Pero ellas no son las únicas mujeres que brillan bajo el cielo olímpico. Hay otras capaces de dejar atrás a muchos exponentes del sexo fuerte.

Se da, inclusive, el caso de una representante integrada totalmente por mujeres. Perú escogió a sus voleibolistas y a una atleta, Edit Noeing, y se halla bien representado. Hace 80 años, en Atenas, no podía suceder algo similar.

En el básquetbol causa sensación una gigante, de 2 metros 10 de estatura y 218 kilos de peso. Con su físico, más apto tal vez para el levantamiento de pesas, sembró el terror entre las australianas y luego de convertir 12 puntos en 13 minutos de juego, Yulokaya Semenova regresó a ocupar un amplio sitio en el banco de su equipo. Con ella y otras figuras, las soviéticas ganaron 115-51 y se disponen a conquistar una medalla de oro.

Pero no solo las gigantes que asustan sobresalen en el básquetbol, también una pequeña japonesa de 1 metro 62, Keiko Namai, fue la base del triunfo de su equipo sobre los Estados Unidos por 84-71. Keiko se dio el lujo de convertir 35 puntos lanzando por sobre las rivales de mayor talla.

Corriendo, lanzando, saltando, en la pileta de natación o en el foro de gimnasia, las mujeres dan mayor brillo a la olimpiada. Además, muchos rostros y cuerpos hermosos contribuyen a dar un ambiente más agradable a la villa olímpica y a los juegos en general. Todo esto se perdieron los olímpicos de 1896.

Muchos nombres femeninos están incluidos en las páginas de honor de los juegos. Allí constan atletas excepcionales, como las estadounidenses Wyoma Thius y Wilma Rudolph, la primera que corrió los cien metros en 11 segundos, la formidable holandesa Fany Blankers Koen, ganadora de cuatro medallas cuando era ya madre de dos hijos, la patinadora Sonja Henie, la mayor figura femenina de los juegos de invierno, las gimnastas y muchas otras son las antecesoras de las figuras que hoy reciben los aplausos y la simpatía en Montreal 76.

Se retiró Egipto

MONTREAL, 20 (UPI). — Después de tres días de confusión acerca de la posición egipcia respecto de los XXI Juegos Olímpicos, se anunció hoy oficialmente su retirada de las competiciones.

Un vocero del Comité Olímpico Internacional declaró: "Egipto se ha retirado formalmente de los juegos a las 10.23 A.M. (1423 GMT)".

De esta forma Egipto se convierte en el 27mo. país que decide ausentarse de los juegos olímpicos de Montreal, en protesta por las relaciones deportivas de Nueva Zelandia con Sudáfrica.

Derrota argentina

MONTREAL, Canadá, 20 (Télam Especial). — El luchador argentino Sergio Fizman fue derrotado por caída, ante el húngaro Frank Toma en las pruebas correspondientes a la categoría de peso mediano.

Básquetbol

Por el certamen de básquetbol femenino, Estados Unidos venció a Bulgaria por 95 a 79, tras un parcial, también favorable de 50 a 44.

Boxeo

Alejandro Silva, de Puerto Rico, le ganó por abandono a George Findo, de Kenya, en la segunda vuelta en pelea correspondiente a la categoría gallo.

Italia primero

Al concluir una nueva ronda del torneo de waterpolo, por el grupo "A", Italia encabeza las posiciones con 5 unidades segundo Yugoslavia con 4; tercero Cuba, con tres y último Irán, sin puntos.

Hóckey sobre césped

Canadá venció justicieramente a la selección argentina de hóckey sobre césped, en partido correspondiente al grupo "A", jugado hoy en el "Moison stadium".

Argentina eliminada

MONTREAL, Canadá, 20 (Télam especial). — La nadadora canadiense Nancy Garapick marcó un nuevo récord olímpico de 1'03" 28/100 para los 100 metros espalda, en la prueba clasificatorias disputadas hoy.

La representante argentina, en esta disciplina, Claudia Bellotto marcó 1'10" 27/100 y fue eliminada, ya que ocupó el octavo lugar.

Se retiró Marruecos

Marruecos anunció su retiro de los presentes juegos olímpicos. La decisión marroquí se debió a la intransigencia evidenciada por el Comité Olímpico, frente a la posición africana.

Onischenko expulsado

El campeón soviético Boris Onischenko, que ayer fue descalificado por alteraciones en el sistema eléctrico de su espada, fue expulsado de la delegación y abandonó la villa olímpica.

Al esgrimista soviético le retirarán todas las medallas de oro obtenidas durante su carrera deportiva.

Perdió Brasil

La selección de la Unión Soviética venció a la de Brasil por 3 a 0 en partido correspondiente al grupo "B" del torneo de vóleibol.

Los parciales del cotejo fueron estos: 15|11 y 15|2.

Ganó Canadá

Canadá superó por 6 a 5 a la selección de Australia en cotejo de waterpolo correspondiente al grupo "C".

Las posiciones, en la zona, las encabezan Alemania y Hungría, con 4 puntos, luego Canadá con 2 y último Australia, sin puntos.

Feraud eliminado

MONTREAL, Canadá, 29 (Télam Especial). — En esgrima, categoría florete, el argentino Daniel Feraud fue eliminado en la primera ronda, correspondiente al grupo uno.

Tiro: medalla de oro

El norteamericano Don Haldenam logró la medalla de oro de tiro en fosa olímpica. El estadounidense marcó 190 puntos sobre 200, máximo posible.

Ganó Holanda

En el torneo de hóckey sobre césped, la representación de Holanda venció a su similar de Malasia por 2 a 0, en cotejo correspondiente al grupo "A".

El primer tiempo concluyó igualado cero a cero.

Básquetbol femenino

Japón venció ampliamente a Canadá por 121 a 89 por el torneo de básquetbol femenino.

El parcial también finalizó con la ventaja nipona de 56 a 41.

Cuba y Rusia

Por el torneo de waterpolo correspondiente al grupo "A", Cuba superó a Irán por 12 a 3, de acuerdo a estos parciales: 2-1 - 4-0 - 3-1 y 3-1.

En el grupo "B", la Unión Soviética le ganó a Mexico por 7 a 4. Parciales: 3-1 - 1-2 - 1,2 y 3-1.

Remo: Argentina eliminada

MONTREAL, 20. (Télam - Especial). — La Argentina no logró clasificarse en remo, especialidad cuatro con timonel, para las semifinales de las competencias de los Juegos Olímpicos, al finalizar hoy cuarta en su serie de repechaje, donde se clasificaron los tres primeros.

El bote argentino fue eliminado por poco mas de un segundo. Mantuvo una formidable porfía cos Italia y fue superado solo|pocos metros antes de la meta.

La clasificacion del repechaje quedo asi: 1º) Polonia 6' 22" 16-100; 2º) Bulgaria 6' 23" 47-100; 3º) Italia 6' 25" 43-100; 4º) Argentina 6' 26" 89-100; y 5º) Noruega 6' 26" 93-100.

Remos cortos

Estados Unidos, Italia y Bélgica se clasificaron para las semifinales de un par de remos cortos, al finalizar en los tres primeros puestos del repechaje disputado hoy. Brasil, que llegó cuarto, quedó eliminado.

Natación

Una nadadora neozelandesa, completamente desconocida en el mundo de la natación, causó hoy gran sorpresa al conseguir el mejor tiempo de las semifinales de 400 metros libres. Se trata de Rebeca Perrott, quien marcó 4' 15" 71|100.

En esta especialidad fue eliminada la argentina Susana Coppo, que llegó sexta en la tercera serie. Igual suerte corrieron otras hispánicas, como María Pérez (Venezuela), María París (Costa Rica), Antonia Real (España), Fernández Pérez (Colombia), María Ramón (Cuba), Diana Hatier (Puerto Rico) y Georgina Osorio (Panamá).

Un millón de dólares

Alrededor de un millón de dólares perderá el comité organizador de los juegos olímpicos por la retirada de países afroarabes, por devolución de las entradas vendidas para competencias que después no pudieron realizarse.

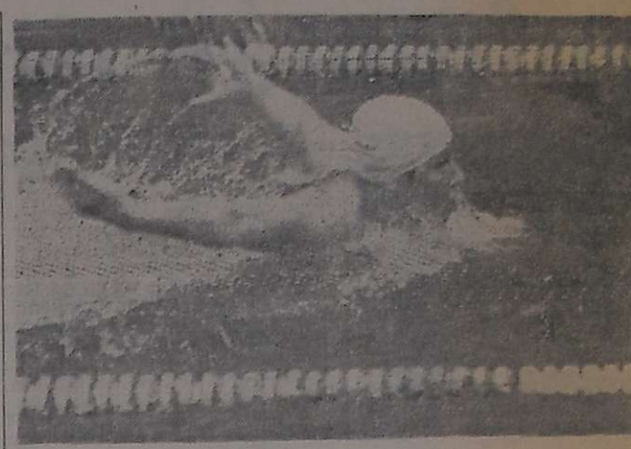

La nadadora Andrea Pollack durante una de las pruebas estilo mariposa para damas. (Radiofoto UPI)

Hospital - hotel

El cuarto piso del hospital "San Lucas", desocupado por huelga de las enfermeras, se transformo en hotel y es ocupado por turistas, que pagan 19 dólares por cada habitación.

Más periodistas que atletas

Por primera vez en la historia de los juegos olímpicos el número de periodistas es superior al de los atletas.

Oficialmente quedaron registrados 7.886 periodistas y 6.000 atletas.

Atletismo

El brasileño Joao Carlos Oliveira, recordman mundial de triple salto declaró hoy a los periodistas que si bien se encuentra en buenas condiciones físicas y morales, técnicamente está mal entrenado.

Por otra parte los dirigentes brasileños manifestaban que Oliveira se descuido en el entrenamiento durante los últimos meses y está lejos de su propio record del mundo de 17,89 metros.

Ciclismo: medalla de oro

MONTREAL (Canadá) (Telam - Espeial) — Juan Grunke se clasificó campeón olímpico de ciclismo, en la especialidad kilómetro contra reloj y logro la medalla de oro tras marcar un tiempo de 1' 05" 92/100.

Segundo, con medalla de plata, llegó el belga Michel Vaarter y tercero, con medalla de bronce, el danés Niels Fredborg, luego de marcar 1' 06" 61/100, respectivamente.

Sorpresiva eliminación

La Selección Soviética de Waterpolo, ultima campeona olímpica, quedó eliminada en el grupo clasificatorio tras perder ante Holanda por 3 a 2 y empatar en 5 ante Rumania.

Los rumanos, derrotados por los holandeses (6 a 5), por mejor gol promedio se clasificaron para la final con sus ganadores.

MEDALLAS

Disputadas la mayor parte de las competencias de la tercera jornada de los Juegos Olímpicos, con un total de 14 finales, la tabla comparativa de medallas quedó agrupada así:

País	Oro	Plata	Br
REP. DEMOCRATICA ALEMANA	5	3	
ESTADOS UNIDOS	4	4	
UNION SOVIETICA	3	-	
REPUBLICA FEDERAL ALEMANA	1	1	
BULGARIA	1	-	
POLONIA	-	2	
HUNGRIA	-	1	
PORTUGAL	0	1	
BELGICA	-	1	
RUMANIA	-	1	
DINAMARCA	-	-	
AUSTRIA	-	-	
IRAN	-	-	
CANADA	-	-	
HOLANDA	-	-	
JAPON	-	-	
ITALIA	-	-	

Héctor Scotta, transferido en 330.000 dólares

BUENOS AIRES, 20 (NA). — La transferencia de Héctor Horacio Scotta, de San Lorenzo de Almagro, al Club Real Sevilla de España, en la suma de 330.000 dólares, dio por tierra con el récord anterior en materia de pases de futbolistas argentinos al extranjero. Scotta, que fue adquirido por San Lorenzo en 1971 en la suma de 6 millones de nacionales, viajará mañana a España donde será sometido a una revisación médica.

El nombre de Héctor Horacio Scotta, de 25 años, traspuso las fronteras argentinas cuando en la temporada anterior logró batir el récord de goles en una temporada en el medio local, que ostentaba el paraguayo Arsenio Erico, que en 1937 señaló 47 goles en un campeonato de AFA. Scotta en 1975 logró conquistar 60 goles entre los campeonatos metropolitano y nacional, incluidas las finales de este.

El goleador se inició en el profesionalismo en las filas del Club Unión de Santa Fe del que pasó a San Lorenzo de Almagro como volante derecho a principios de la temporada de 1971 en la suma de seis millones de nacionales.

Sus comienzos en la institución de Boedo no fueron felices y alternó en la primera división, logrando ganarse la confianza del público "santo" recién en 1975 cuando batió todos los récords en materia de goles, jugando ya como puntero derecho.

Ello le valió ser nominado en la selección nacional de fútbol, cuyo director técnico, César Luis Menotti, debió resignar sus propósito de contar con delanteros exclusivamente de habilidad, ante el inapelable argumento de los goles de Scotta.

La transferencia se concretó en la suma de 330 mil dólares, lo cual también se constituye en record para el medio local, superando en 80 mil dólares a lo percibido por Estudiantes de La Plata en concepto de venta del jugador Horacio Galieti al club Universidad Autónoma de Guadalajara, Jalisco.

El santafesino recibirá 330 mil dólares, de acuerdo a lo marca el estatuto del fútbol y el intermediario que intervino a las entidades se beneficiará en 10 mil dólares, en tanto que para el club de la Avenida La Plata quedarán 275 mil dólares.

Scotta viajara mañana a España, horario de las 15.45 a bordo de un vuelo regular de la empresa española. Ya en la Península será sometido a una revisación médica por parte de los facultativos de la misma entidad que lo contrató. Luego regresará a Buenos Aires para ultimar detalles inherentes a su radicación definitiva en la Península ibérica.

Según anunciaron directivos de San Lorenzo, el día 30 ingresará a las arcas del club, por el pase de Scotta, lo recaudado en un gran partido en construcción de la Ciudad Deportiva del club, que se encuentra en el parque Almirante Brown de esta capital.

Asimismo no descartan la posibilidad de adquirir otros jugadores para reforzar el equipo. Se estima que ellos podrían ser Claudio Marangoni, Victor Marchetti, de Chacarita Juniors y Unión de Santa Fe, respectivamente, dado que el director técnico azulgrana, Alberto Rendo, solicitó a las autoridades de su club la incorporación de dos medios de buenas características.

Scotta estuvo hoy a la mañana y del mediodía en departamento de San Lorenzo de Almagro, donde dijo que se encuentra feliz por su pase al fútbol español y que podrá mostrar sus cualidades de jugador y lograr una posición económica que jamás podría conseguir aquí.

"Yo creí que este año no iba a poder jugando en la selección, pues hasta el momento he fracasado todos los años que intenté transferirme", dijo.

CORREO ARGENTINO Mendoza
Concesión Nº 47/Dto. 8º
Franqueo a Pagar
Concesión Nº 228
Tarifa Reducida

LOS ANDES

MENDOZA — Miércoles 21 de Julio de 1976 — Año XCIV — Núm. 31.341

Copa Libertadores de América

Cruzeiro y Ríver Plate se enfrentan esta noche en Brasil

talento de Alejandro bella esta noche pre- nte en Belo Horizonte. anejo, conducción y ha- lidad al servicio del con- nto argentino de River ate en la Libertadores.

BELO HORIZONTE, 20 (Télam Especial).- Cruzeiro y River Plate de Argentina, disputarán aquí mañana, a las 21 —no hay diferencia horaria con la Argentina— el primer partido final de la Copa Libertadores de América.

Analizando las tablas de uno y otro grupo clasificatorio, las conclusiones que pueden hacerse son las siguientes: a Cruzeiro le resultó muy fácil ganarlo, en tanto River necesitó de un desempate con Independiente para lograrlo.

El elenco brasileño terminó invicto con cuatro victorias en otras tantas presentaciones y con un saldo de goles realmente notable: 16. Producto de 18 goles convertidos y dos en contra.

Numéricamente, lo de Ríver fue menos espectacular. De los cuatro encuentros que jugó, venció en dos, empató uno y perdió el restante. Su saldo de goles, excluyendo el partido final en que le ganó por uno a cero a Independiente, fue de tres. Producto de cuatro goles a favor y uno en contra.

Pero conviene aclarar que de muy diferente calidad fueron los rivales que tuvieron que enfrentar uno y otro.

La Liga Universitaria de Ecuador y Alianza Lima, de Perú, son conjuntos de menor jerarquía que Peñarol de Montevideo e Independiente, aun admitiendo que estos dos últimos no estén en su mejor nivel de rendimiento.

Por lo tanto, la superioridad que marca la estadística en favor del Cruzeiro, no tiene una sólida base de sustentación. Es más aparente que real.

En el plano estrictamente futbolístico, se trata de dos elencos que practican un juego abierto, ofensivo, basados más en sus individualidades que en un afiatado juego de conjunto.

En River no jugarán Alonso y Passarella, dos de sus mejores valores, quienes se encuentran lesionados.

Nelinho, por la potencia de su remate, Zé Carlos por su inteligencia y Jairzinho y Palinha, por su velocidad, en Cruzeiro, y Juan José López por su criterio, Sabella por su habilidad y Luque por su peligrosidad, en River, son los hombres más indicados para inclinar la balanza para uno u otro equipo.

La probable formación de los equipos es la siguiente:

Cruzeiro: Raúl; Nelinho, Morais, Darci Menezes y Vanderley; Piazza, Zé Carlos y Eduardo; Jairzinho, Palinha y Joaozinho.

River: Fillol; Comelles, Perfumo, Lonardi y H. López; J. J. López, Merlo y Sabella; Pedro González, Luque y Mas.

La terna que tendrá a su cargo la conducción del cotejo, la integran el peruano Edison Pérez, el uruguayo Ramón Cerullo y el venezolano Vicente Llobregat.

Expectativa

BELO HORIZONTE, 20 (Télam-Ansa).— Gran expectativa existe en los medios deportivos locales por el encuentro de mañana por la noche entre Cruzeiro, de Belo Horizonte, y River Plate, de Buenos Aires, por la primera final de la Copa Libertadores de América.

Los argentinos llegaron ayer y hoy realizaron un entrenamiento de reconocimiento en el estadio "Mineirao", con capacidad para 110 mil espectadores.

El técnico argentino, Angel Labruna, elogió al Cruzeiro, al cual dijo conocer muy bien, pero hizo críticas al sector defensivo del conjunto brasileño.

Anticipó que River no adoptará mañana una táctica defensiva, pues "tiene condiciones para jugar de igual a igual con cualquier equipo del mundo".

A su vez, el técnico Zezé Moreira dijo que su adversario de mañana es "un equipo hábil y muy peligroso en los contraataques. De todas maneras, el Cruzeiro prefiere enfrentar un equipo así. Nuestra consigna es una sola: vencer mañana".

El jugador Wilson Piazza comentó que "El Cruzeiro se siente en la obligación de ganar esta Copa Libertadores, pues Brasil, que conquista las copas en torneos de selección, dejaba siempre escapar esta copa sudamericana interclubes".

Piazza y Zé Carlos, alejados del team desde hace más de un mes, por lesiones, volverán mañana a formar el mediocampo del Cruzeiro.

Aragón Cabrera

BUENOS AIRES, 20 (Télam).— "Si ganamos la Copa no sólo no venderemos ningún jugador, sino que compraremos valores de gran renombre y calidad para reforzar el equipo", declaró hoy a Télam el presidente de River Plate, señor Rafael Aragón Cabrera, quien partió hoy del aeropuerto internacional de Ezeiza para la ciudad brasileña de Belo Horizonte, donde mañana el equipo de Núñez enfrentará al de Cruzeiro en la primera final de la Copa Libertadores de América.

Aragón Cabrera indicó que entre los simpatizantes de River existía un tremendo interés por el partido en Brasil, "a tal punto que fletamos un avión especial y las ciento cincuenta plazas disponibles se agotaron en pocos minutos. Ahora veremos qué posibilidad hay de contratar otro avión".

Uno de los peligros del Cruzeiro: Jairzinho. Del puesto de puntero derecho a volante agresivo. Una de las cartas del conjunto brasileño para su encuentro con River Plate.

"Nico" Pérez y Leyes hoy en el Luna

BUENOS AIRES, 20. (NA). El mendocino Raúl "Nico" Pérez y el correntino Carlos Leyes, protagonizarán mañana la pelea de fondo, pactada a diez vueltas, en el estadio Luna Park de esta capital.

Ambos púgiles ocupan sitios entre los diez púgiles que integran el escalafón nacional de la categoría mosca. Pérez está tercero y Leyes, séptimo, por lo que se aguarda un buen combate.

Dieron a conocer el escalafón mendocino

La Federación Mendocina de Box, dio a conocer el escalafón oficial mendocino. Se decidió declarar vacante la categoría medio mediano liviano, ya que su titular, José Roberto Sosa, se ausentó del país. También a Jorge Ahumada y los hermanos Pittón. Dichos pugilistas, de volver a la actividad en nuestro medio, se los ubicará en el lugar correspondiente.

A continuación se da el detalle completo de todas las categorías. Mosca: campeón, Miguel A. Vélez; 1º Raúl E. Pérez; 2º, Ramón B. Soria y 3º Martín J. Devia. Gallo: campeón, Modesto Gómez; 1º Manuel Quinteros. Pluma, campeón: Enrique Agüero; 1º Humberto Iancoli; 2º Luis Cortez; 3º Esteban Bustos; 4º José Riveros. Liviano júniors, campeón: Pedro Agüero; 1º Raúl Guzmán. Liviano, campeón: Juan Vedia; 1º Mario Ortiz; 2º Juan Acosta; 3º Abraham Valenzuela; 4º José Penessi; 5º Luis Contreras; 6º Raúl Castro. Medio mediano juniors, campeón: vacante; 1º Héctor Navarro; 2º José Páez; 3º Juan Barrios; 4º Jorge Sánchez; 5º Alberto Flores. Medio mediano, campeón: vacante; 1º Oscar Flores; 2º Enrique Campos. Mediano júniors, campeón: Hugo Corro; 1º Manuel González; 2º Julio Olea. Mediano, campeón: Daniel Quiroga; 1º Alfredo Cruz; 2º Ricardo Rojas; 3º Juan Ibáñez. Medio pesado, campeón: vacante; 1º Hugo Lo Giudice. Pesado, campeón: Pablo Castellino; 1º Juan Sosa; 2º Jos Morales.

Boxeo: mañana llegará Sosa, rival de Agüero

Interesante festival boxístico se realizará el próximo viernes en el estadio de la Federación Mendocina de Box. En el combate de fondo, se enfrentarán el campeón argentino de los plumas Benicio Sosa y el mendocino Enrique Agüero. La misma tiene carácter de revancha, ya que Sosa no hace mucho tiempo le ganó a nuestro comprovinciano por la vía rápida. La pelea será a 10 vueltas y no estará en disputa el título de campeón.

Benicio Sosa cuenta en su haber con una proficua labor profesional. Uno de sus triunfos más resonantes, es precisamente cuando le ganó a Oscar "Cachín" Méndez, conquistando el título máximo de los plumas. En los últimos enfrentamientos y que también fueron rivales del mendocino, los resultados fueron los siguientes: igualó con Alegre, a quien Agüero venció por puntos; a Granado triunfó por puntos y Agüero lo puso KO y con Malvani fue vencedor por puntos y Agüero se impuso por la vía rápida. Otro antecedente de Enrique Agüero, es que recientemente viene de igualarle al campeón sudamericano chileno Raúl Astorga.

Dejando de lado esta estadística, realmente será una brillante oportunidad de Enrique Agüero para rivalidar sus condiciones. Para ello tendrá que esforzarse, ya que tendrá frente a sí, a un hombre conocedor a fondo del oficio. Además una de las principales características del campeón es su fuerte pegada, que en cualquier momento puede definir la situación.

El promotor local Leonardo Paludi, informó que el campeón argentino arribará a nuestra provincia mañana por vía aérea, realizando en horas de la tarde una breve scsion de entrenamiento.

El resto del programa de la velada, será el siguiente: en un doble semifondo, a ocho asaltos se enfrentarán los medio medianos livianos Héctor Navarro y Jorge Pérez y los plumas Esteban Bustos y Luis Riveros. En el preliminar a cinco vueltas, lo harán Raúl Anchagno (Mocoroa) y José Arroyo (Godoy Cruz).

Precios

Para las localidades regirán los siguientes precios: ring side $ 400; palco $ 350; platea pesos 300; general $ 150; damas menores y conscriptos $ 100.

Mendocinos participaron en un evento

La Dirección de Cultura, Promoción y Deportes de la Municipalidad de la Capital, informó que alumnos regulares de las clases de gimnasia, del Centro Cultural Nº 1, participaron en la 6ª gran gimnastiada internacional que se llevó a cabo en la ciudad balnearia de Necochea.

Participaron del evento organizado por la Acción Cultural y Deportiva Argentino - Alemana, gimnasta de Chile, Paraguay, Uruguay, como asimismo de Rosario, Capital Federal, y Gran Buenos Aires.

La delegación local estuvo integrada por Gloria Cofone, Alejandra Cofone, Gabriela Jereb, Omar Bullaude, Oscar Bullaude y Enrique Bullaude, a cargo del profesor Miguel Canet.

La delegación de pelotaris de la Federación Mendocina, con el presidente y secretario, en su visita a LOS ANDES. Intervendrán en la Capital Federal, en el torneo "Bodas de Oro"

Equipo mendocino de pelota a paleta

Visitaron la sección deportes del diario LOS ANDES el presidente de la Federación Mendocina de Pelota a Paleta, señor Miguel R. Baccarelli, acompañado por el secretario, doctor Rogelio J. Suero, director técnico Carlos Tello, y los jugadores que llevarán la representación de la Federación, a la Capital Federal, donde intervendrán el 26 del corriente en el torneo "Bodas de Oro", que ha organizado la Federación Metropolitana de Pelota a Paleta.

Hasta el momento han confirmado su participación más de trescientos pelotaris de todo el país, estimándose que es el más importante preparado hasta la fecha.

A ese efecto la Federación Mendocina, realizó un torneo interclubes para todas las categorías, y cada vez la organización estuvo a cargo de uno de los 10 clubes afiliados. El referido torneo duró 5 meses de los cuales surgieron los mejores jugadores en sus respectivas categorías.

Informó el señor Baccarelli que en la actualidad practican este deporte más de 700 jugadores, y que esperan mayor afluencia a los frontones locales.

La Federación Mendocina estará representada por diez jugadores en las categorías menores y juveniles, siendo los siguientes: Gabriel Grzona, Roberto Montoza, Félix Benegas, Marcelo Bartolini, César Maluf, Claudio Bramante, Sergio Correa, Oscar Sánchez, Onello Rugnoni y Sergio Vernier.

La delegación estará presidida por el señor Miguel R. Baccarelli, doctor Rogelio J. Suero y director técnico Carlos Tello.

Habrá prueba de regularidad el domingo 25

El Centro de Ex alumnos de Don Bosco, con el apoyo del Automóvil Club Mendoza hará disputar una prueba de regularidad denominada "Santo Patrono Santiago".

La competencia está reservada para novicios y se disputará el próximo 25, tocando en su recorrido las localidades de Jocolí, 3 de Mayo, Lavalle y Costa de Araujo, para regresar por la ruta 40, hasta el colegio Don Bosco, en cuyas instalaciones se servirá un almuerzo a la criolla. Las inscripciones se pueden concretar hasta hoy, a las 21.30 en la secretaría del centro.

Hoy reciben inscripciones para técnicos

La Liga Mendocina de Fútbol, informó que hoy, desde las 20, se realizará en Garibaldi 83 la inscripción de los directores técnicos de las divisiones inferiores, en actividad, que deben asistir al curso obligatorio. Por ese motivo, los técnicos deberán concurrir munidos de documentos personales y el certificado de actuación profesional suscripto por las autoridades de la entidad en la que prestan servicio.

Se recordó a los interesados que el sentido de obligatoriedad que el consejo directivo de la Liga Mendocina ha dado al curso, tiene relación con las futuras autorizaciones para el trabajo de los técnicos de inferiores.

LATEX
El camaleón
4 COLORES
TIPO EXPORTACION

Sigue el torneo "Aniversario" de básquetbol

Esta noche prosigue la ueda clasificatoria del rneo de básquet "Aniersario" que hace dispur el Club Mendoza de egatas.

A las 20.30 se enfrenrán Unión Deportiva n José y Villa Hipódro- o, y a las 21.30 lo harán nzorena y Regatas .

rneo de hóckey

ganizado por el club An- Talleres dará comienzo el imo 25 en el estadio cerra- partaco Castellani, el se- o campeonato juvenil ar- no de hóckey sobre pati-

ticiparán las siguientes ades: club Unión Estu- il y Social San Juan (San); club Atlético Quilmes Arroyos); club Independe Avellaneda (Buenos Ai- club Alemán (Misiones) les Talleres (Mendoza).

Novedades del fútbol

Curi es el nuevo DT del Deportivo Maipú

En Maipú asumió ayer sus funciones el señor Hardan Curi como director técnico del plantel superior. La designación del señor Curi se originó a raíz de la renuncia indeclinable que presentó el señor Italo Domingo Pivetta luego del partido que los "Cruzados" sostuvieron con Palmira.

Hardan Curi, el nuevo director técnico del plantel superior de Maipú. Ayer asumió el cargo.

Luego de la práctica de la víspera, hubo un agasajo al plantel de Maipú, ocasión en que el nuevo director técnico cambió opiniones con jugadores, cuerpo técnico y dirigentes. En esa reunión de camaradería, se dejaron sentadas las bases para devolverle al primer equipo el rendimiento apto que necesita para salir del difícil puesto que tiene en las posiciones.

En relación a la renuncia del señor Italo Pivetta, se informó que su alejamiento se produjo por propia determinación, siendo buenas las relaciones con los dirigentes de Maipú. La dimisión la presentó argumentando que se iba porque los resultados no se dieron como se esperaban.

Ofrecimiento a Julio

A efectos de rectificar o ratificar la versión que hablaba del ofrecimiento hecho por San Martín al señor Jorge Julio para dirigir al primer equipo "Albirrojo", entrevistamos al conocido técnico durante la práctica de ayer de Gimnasia y Esgrima.

El señor Jorge Julio manifestó que "efectivamente fue entrevistado por los señores Santolaya y Cantalejo, del Atlético San Martín, quienes le preguntaron qué posibilidad había para que dirigiera al primer equipo". El actual técnico de Gimnasia, nos expresó que "había contestado en principio negativamente, ya que San Martín desea contratarlo inmediatamente después de la finalización del torneo oficial, es decir, para que conduzca al plantel a partir del torneo de "Los cuatro".

El señor Jorge Julio, agregó que "contestó a los dirigentes de San Martín, que continuará en Gimnasia y Esgrima durante el actual certamen oficial y también en el reducido. Por esa causa —dijo—, las conversaciones quedaron estancadas hasta hoy, en que habrá una nueva reunión donde ratificará su posición".

Finalmente, aclaró el técnico "Blanquinegro" que las autoridades de San Martín en ningún momento quisieron interponerse en su trabajo en Gimnasia, a la vez que les agradeció el ofrecimiento.

Gira "Azul"

El presidente de Independiente Rivadavia, señor Jorge Nanclares, informó oficialmente a LOS ANDES que su club ya tiene estructurada una gira por el norte y centro del país. Manifestó que durante la cena realizada días atrás, en la cual se recibió la visita de dirigentes de clubes del interior, hubo acuerdo con las autoridades de Atlético Tucumán, Gimnasia y Esgrima de Jujuy, Talleres de Córdoba y un club de Salta, para que el primer equipo de Independiente Rivadavia se presente en esas provincias luego de la finalización del torneo mendocino y siempre que los "Azules" se clasifiquen campeones.

En Independiente Rivadavia aún no se ha planificado bien la gira, en razón de que esperarán el final del torneo local. No obstante, el señor Nanclares nos dijo que su club había iniciado gestiones con Palmira para solicitar a los defensores Carlos Alberto Meyer y Miguel Angel Villegas. El pedido se ha formalizado por escrito y ahora Independiente aguarda la contestación de Palmira.

Los "Azules" en la nota solicitan a esos jugadores y piden también condiciones económicas por el pase de los jugadores, además, de la opción por los pases definitivos.

Retornos en Huracán

Para el partido que sostendrá el domingo, reaparecerán en la defensa de Huracán Las Heras los jugadores Jorge Molina y Rafael Giardini. Se anunció además que Carlos Tejada continuará inactivo por la lesión que lo afecta.

San Martín tras jugadores de Palmira

En forma oficial el Atlético San Martín pidió a Palmira los pases de los jugadores Eduardo Camargo, Carlos Alberto Meyer y Miguel Angel Villegas.

Los "Albirrojos" efectuaron el pedido para incorporar a los jugadores "Aurinegros" como refuerzos para el próximo campeonato Nacional.

Las gestiones de San Martín ante Palmira, las efectuaron los señores Cantalejo, Stoisa y Alvarez.

Hoy, Argentino vs. Agremiados

Para esta tarde a partir de las 16, está anunciado un partido entre Argentino y Futbolistas Argentinos Agremiados (filial Mendoza). El encuentro se jugará en la cancha de los "Albicelestes".

Gimnasia y Maipú se enfrentarán el sábado

Sesionó anoche con catorce consejeros el consejo directivo de la Liga Mendocina de Fútbol. El primer despacho aprobado fue el de la comisión programa de partidos, cuyo detalle es el siguiente: primera "A", sábado 24, Gimnasia y Esgrima vs. Maipú, a las 15.30. Domingo 25, Andes Talleres vs. Independiente Rivadavia; Luján vs. San Martín; Boca Júniors vs. Guaymallén; Huracán Las Heras vs. Argentino y Palmira vs. Godoy Cruz, a las 15.30. Primera "B": Murialdo vs. Villa del Parque; San Roque vs. Chacras de Coria; Gutiérrez vs. Rodeo del Medio; Fray Luis Beltrán vs. Luzuriaga; Jorge Newbery vs. Obrero Demaco y Mayor Drummond vs. Lavalle. Con respecto a este último partido, se dispuso facultar a la mesa directiva para programar el sábado próximo si los clubes —de mutuo acuerdo— deciden jugar.

El consejo directivo, resolvió que antes de iniciarse todos los partidos oficiales de la próxima fecha, se guarde un minuto de silencio en homenaje al señor Ramón Del Campo, el ex dirigente de la Liga Mendocina de Fútbol que falleció el domingo pasado.

Otra importante decisión del consejo directivo, es la suspensión de la próxima fecha de los torneos de 5ª a 9ª división. Los clubes Luján y Andes Talleres, comunicaron mediante notas que el próximo domingo celebrarán el "Día del Club", en ocasión de jugar sus partidos ante San Martín e Independiente Rivadavia, respectivamente.

Luján Sport Club, hizo llegar una nota de felicitación para el señor Humberto Marcianessi, por el buen arbitraje en el partido Guaymallén vs. Luján jugado el pasado domingo. La felicitación pasó al Consejo de Arbitros.

Tribunal de Penas

Primera división, San Martín vs. Independiente Rivadavia: Suspensión provisoria y defensa al jugador Juan M. Chacón (San Martín), tiene que presentar defensa por escrito, plazo: lunes 26 del corriente, a las 20. Está acusado de agredir a un jugador, de proferir insultos y agresión al árbitro. Suspensión provisoria y defensa al jugador Luis G. Márquez (San Martín), tiene que presentar defensa por escrito, plazo: lunes 26 del corriente, a las 20. Está acusado de agredir a otro jugador y de proferir insultos y amenazas al árbitro. Suspender por un partido al jugador Gregorio Dubrowszcyck (San Martín) por juego brusco. Suspender por dos partidos al jugador Hugo C. Mémoli —reincidente— del club Independiente Rivadavia por juego brusco. Suspensión provisoria y defensa a la cancha del club San Martín y se emplaza al club para que presente defensa por escrito, plazo: lunes 26 del corriente, a las 20, por estar acusados sus parciales de arrojar proyectiles al árbitro y sus colaboradores durante el partido de referencia.

Jugadores de primera división suspendidos por haber llegado al límite de (4) amonestaciones: Felipe Velázquez (Independiente): 2 partidos —reincidente—; Angel O. Mosconi (San Martín): 2 partidos —reincidente—; Hugo Olmos (Luján S. C.): 2 partidos —reincidente—; Francisco Bazán (Independiente): 1 partido; Roberto Gutiérrez (Guaymallén): 1 partido y Oscar Gómez (A. Talleres): 1 partido.

En el torneo de Alvear sigue puntero Pacífico

GENERAL ALVEAR. — Cuando restan cinco fechas para concluir el torneo clasificatorio de la Liga Alvearense de Fútbol, Pacífico, puntero absoluto, en el partido adelantado de la novena fecha logró un contundente triunfo al vencer por 5 a 2 a Real del Padre.

El equipo ganador sigue imponiéndose con su mejor juego, con respecto al resto de los competidores. Deja entrever una buena preparación física que le permite obtener ritmo, conjugándose ello al entendimiento que existe en la línea de volantes, bien respaldado por una férrea defensa y un arquero como Franco Ballo que es muy capaz bajo los tres palos, concluyendo con Sotile e Hidalgo que se constituyen en las armas más peligrosas para llegar al gol.

Real del Padre, su vencido, defraudó con relación a lo hecho una semana atrás, floreciendo viejas falencias, en especial su medio campo.

Pilchas, como visitante, obtuvo una importante victoria por 2 tantos contra 1 frente a Atlético de Bowen que mereció suerte ya que fue el que hizo el gasto durante el transcurso de los 90 minutos. De esta forma el once de Pilchas sigue acumulando puntos y se encuentra ubicado solo en la segunda posición con 11 unidades. Justa división de honores obtuvieron F. C. Oeste y Argentino, que le permite a ambos mantener una posición expectante para la clasificación del torneo reducido de los cuatro.

Por su parte Andes derrotó justicieramente por 3 a 1 al alicaído Colón que irremediablemente ya prácticamente está destinado a descender de categoría; por su parte el ganador, con este triunfo, sigue con aspiraciones para estar en el torneo reducido.

FOTOS CARNET
FOTO ALADINO
RETRATOS - CREDITOS
San Juan 1392 - Tel. 218285
27|5|F|Pte.|A

Farmacias de turno en la región de Cuyo

PROVINCIA DE MENDOZA

pital. — Hasta las 24: "El Mercado", Las Heras 301, Tel. 256638; "Modelo", Martín Zapata 302, Tel. 217070; "Fratea", Videla Correas 402, Tel. 214896. Día y noche: "Independencia", Rivadavia 426, Tel. 244186; "Libertad", Juan B. Justo 701, Tel. 214022; "San Jorge", Garibaldi 83, Tel. 243652.

iclínico Fleming: Teléfonos: 241810 y 245792.
spital Central: Teléfonos: 248600, 240063 y 245287.
spital Emilio Civit: Teléfonos: 250000 y 216320.
spital Ferroviario: Teléfono: 252600.
spital El Carmen: Teléfonos: 220279 y 220803.
vicio Sacerdotal Nocturno: De 21.30 a 6.30: Tel. 255654.
isión Bomberos: Teléfono: 244888.
nando Radioeléctrico de la Policía: Teléfono: 244444.

loy Cruz. — Hasta las 24: "Santa Rosa", Colón 901, el. 223151; "Fátima", Perito Moreno 1402, Tel. 222609; Del Puente", San Martín 768, Tel. 223305. Día y noe: "Godoy Cruz", Rivadavia 499, Tel. 220372; "Sanno", Paso de los Andes 1302, Tel. 222203; "Parque", evolución de Mayo y Bolívar, Tel. 223922.
Heras. — Hasta las 24: "Moyano", San Martín 299. el. 214376. Día y noche: "Del Valle", Doctor Moreno 05, Tel. 217568.
ymallén. — Hasta las 24: "La Terminal", Bandera los Andes y Lavalle, Tel. 259035; "Santa Ana", Pe- Molina 925, Tel. 259197; "Firenze", Libertad 1363, lla Nueva, Tel. 261692. Día y noche: "Mignani", Dogo 1009, Tel. 292442; "América", Bandera de los An- 1902, Tel. 261454; "Santa Marta", Carril Nacional 00, Rodeo de la Cruz; "Bermejo", Carril Bermejo s/n., el. 260209.
Martín. — Hasta las 24: "Avenida", Salta y Paso los Andes, Tel. 21607. Día y noche: "Belgrano", 25 Mayo 260, Tel. 21067.
n de Cuyo. — Día y noche: "Pasteur", San Martín 59, Tel. 980623.
pú. — Día y noche: "Maipú", San Martín 248, Tel. 2614.
eral Gutiérrez. — Hasta las 24: "Berra", Ozamis 471, l. 972605. Día y noche: "Seguí", Maza 213, Tel. 972305.
n. — Día y noche: "Del Carmen", Mitre 256, Tel. 33.
davia. — Día y noche: "San Martín", San Isidro 9, Tel. 42057.
az. — Día y noche: "Las Chacritas", Belgrano y 25 Mayo. Tel. 36.
uyán. — Día y noche: "Ramírez", San Martín 1242, l. 2357.
ngato. — Día y noche: "Tupungato", Belgrano 384, l. 8145.
nio Bustos. — Día y noche: "San Antonio", G. Cano renales, Tel. 17.
onsulta. — Día y noche: "Luarca", San Martín Tel. 11.
a Rosa. — Día y noche: "Santa Rosa", Ruta 7 s/n., 27.
Catitas. — "San Andrés", Ruta 7 s/n.; "Las Catitas", Eulalia Calderón s/n.
ormida. — "La Ruta", Ruta 7 s/n.; "Del Pueblo", Remo Falciani s/n., Tel. 22.
Atuel. — Día y noche: "Lourdes".
Rafael. — Día y noche: "Andina", Hipólito Yrigoy Avellaneda, Tel. 212334; "Liseno", Rivadavia 291, 22508.
ral Alvear. — Día y noche: "Ameghino", Intenden- Morales 98. Tel. 2179.
rgüe. — Día y noche: "San Antonio", San Martín Tel. 47.

PROVINCIA DE SAN JUAN

al. — Hasta las 24: "La Reina", Rawson 1072, Sur; emades", Mendoza 402, Sur, Tel. 25249; "Tulum", cumán 1299, Norte; "San Martín", Avenida San rtín 587, Oeste, Tel. 24755; "Santa Anita", Día y he: "San Eduardo", Avenida San Martín 1578, Es- Tel. 28806; "Concepción", Rawson 402, Norte, Tel. 4; "Argentina", Avenida Sarmiento 7, Sur, Tel. 31; "Aberastain", Aberastain 195, Sur, Tel. 23644; dina", Mendoza 2198, Sur, Tel. 28963.
o. — Día y noche: "Riveros".
te. — Día y noche: "López", Diagonal Sarmiento Tel. 61070.
Mayo. — Día y noche: "Chirino", Avenida San tín y R. Barrera, Tel. 12.
dón. — Día y noche: "Nelson".
l. — Día y noche: "El Cóndor".

PROVINCIA DE SAN LUIS

l. — Día y noche: "Catedral", Pringles 863, Tel. "San Luis", Rivadavia 1080, Tel. 4120; "Cen- Ayacucho 1173, Tel. 4058; "Lafinur", Junín y nur, Tel. 3431.
l de Mercedes. — Día y noche: "Lavalle", Peder- 500, Tel. 2385; "Barrio Pringles", Hipólito Yrigoy Sulpacha, Tel. 1471; "Avenida", Avenida Mitre Tel. 1730.

Programas de Radios y TV

Ofrecemos a continuación los programas de acuerdo con el detalle que nos han suministrado las respectivas teleemisoras.

Canal 7 - Mendoza

12.15 Chart de ajuste con música selecta.
12.25 Apertura y santoral.
12.30 Cascarrabias.
13.00 Noticiero 7 primera edición.
13.30 La mujer.
15.00 Buenas tardes, mucho gusto.
17.00 El amor tiene cara de mujer.
18.00 El show de los 3 chiflados.
19.00 El mundo de Calculín.
19.30 La gente del mañana.
20.00 La mujer policía.
21.00 Noticiero 7 segunda edición
21.30 Los personalísimos del mundo.
22.30 El mundo de Jason King.
23.30 El mundo en guerra.
0.30 Palabras para recordar - Secret. medios comunic.

Canal 9 - Mendoza

12.30 Noticiero directo.
13.30 Almorzando con Mirtha Legrand.
15.00 Tiempo de vivir.
16.00 La rubia peligrosa.
16.30 Ventana a la vida.
17.00 Te veo veo.
17.30 Dibujos animados.
18.00 Misión submarina.
18.30 Trampa de otoño.
19.00 Valle de pasiones.
20.00 Detective millonario.
21.00 Noticiero Nueve.
22.00 Juegos olímpicos.
22.30 Humor con Landriscina.
23.00 Porcelandia show.
24.00 Los corruptores.
6.00 Informativo.

LRA 6 y LRA 34 Radio Nacional - Mendoza

6.05 Por los senderos de la Patria.
6.30 Efemérides argentinas.
6.35 Por los senderos de la Patria.
7.00 El Santo Rosario.
7.10 Música para el amanecer.
7.30 Informativo.
7.45 Música típica.
8.00 Notas y música para usted.
9.00 Informativo.
9.05 Variedades musicales.
9.30 Boletín cultural.
9.35 Variedades musicales.
10.00 Informativo.
10.05 La ciencia en Francia.
10.20 Estampa ciudadana.
10.30 Acuarela musical.
11.00 Informativo.
11.05 Danzas y cantares nativos.
11.30 Momento de reflexión.
11.35 El cofre de las melodías.
12.00 Informativo.
12.05 Concierto de Mediodía.
13.00 Informativo.
13.15 Pequeñas joyas musicales.
13.30 Boletín Gobierno de Mza.
13.35 Folklore en nacional.
14.00 Casos, cosas y curiosidades.
14.30 Música para todos.
15.00 Informativo.
15.05 Selección típica.
15.30 Artes y letras.
15.45 Jazz.
16.00 Informativo.
16.05 El libro leído para usted.
16.20 Danzas argentinas.
16.30 Luz y verdad.
17.00 Informativo.
17.15 Concierto de la tarde.
18.00 Informativo.
18.05 Tango y folklore.
18.30 Boletín cultural.
18.35 Ruta musical.
19.00 Informativo.
19.05 Efemérides musical.
19.30 Orquestas de melodías.
20.00 Informativo.
20.05 Solistas y conjuntos Arg.
20.30 Arte en Londres.
21.00 Informativo (LRA Buenos Aires).
21.15 Los grandes del violín.
21.30 De nuestra discoteca.
22.00 Informativo.
22.05 Concierto nocturno.
23.00 Informativo.
23.05 Simplemente... para recordar.
23.45 Informativo.
24.00 a 6.00. Desde Mendoza... junto a usted.